1963/112

TIP. ARTISTICĂ PITEȘTI.

ALBUMULUI

Numele și Pronumele Eugenia Diaconu
No. Matricol 1. No. condicuței 1.

Semnalmente		Numele Stăpânului Strada și No.	Data intrări	Data eșirei	Unde sa deplasat	Observațiuni asupra purtări
Etatea	17 ani -	Dr. Adaiechi	6. Feb. 1941	?		
Talia	mică -	Nicolae. Str.				
Fruntea	potrivită	Lt. Petrescu 4: 48.				
Părul	blond închis.					
Fața	ovală -					
Sprâncenele	blond închis					
Ochi	verzi -					
Nasul	potrivit.					
Gura	potrivită					
Barba	-					
Mustața	-					

Șeful Biroului
Comisar, Ghelmegeanu

Numele și Elena
Pronumele Apostol.
No. Matricol 2. No. condicuței 2

Semnalmente		Numele Stăpânului Strada și No.	Data intrări	Data eșirei	Unde sa deplasat	Observațiuni asupra purtări
Etatea	31 ani.	Elena Th. apostol.	6. Feb 1941.			
Talia	înaltă.	St. Trimeș. 28.				
Fruntea	potrivită.					
Părul	castanii închi					
Fața	prelungă.					
Sprâncenele	castanii.					
Ochi	căprui.					
Nasul	potrivit (lung.)					
Gura	potrivită.					
Barba	-					
Mustața	-					

Șeful Biroului
Comisar, Ghelmegeanu

Numele și Ana C.
Pronumele Iordache
No. Matricol 3 No. condicuței 3

Semnalmente		Numele Stăpânului Strada și No.	Data intrări	Data eșirei	Unde sa deplasat	Observațiuni asupra purtări
Etatea	17 ani.	Ioana. Dumescu.	10. Feb 1941.			
Talia	mijlocie.	Str. Brancoveanu 6.				
Fruntea	mică.					
Părul	castani.					
Fața	rotundă.					
Sprâncenele	negre.					
Ochi	căprui.					
Nasul	potrivit.					
Gura	mică.					
Barba	ovală.					
Mustața	-					

Șeful Biroului
Comisar, Ghelmegeanu

Numele și Gherghina R.
Pronumele Drăsmie
No. Matricol 4. No. condicuței 4.

Semnalmente		Numele Stăpânului Strada și No.	Data intrări	Data eșirei	Unde sa deplasat	Observațiuni asupra purtări
Etatea	26 ani -	Ing. Profir Constantin	17. II 1941.	?		
Talia	mijlocie.	I. 54. Etaj 4 83				
Fruntea	potrivită					
Părul	castanii.					
Fața	prelungă					
Sprâncenele	castanii.					
Ochi	căprui.					
Nasul	potrivit.					
Gura	potrivită					
Barba	-					
Mustața						

Șeful Biroului
Comisar, Ghelmegeanu

ALBUMULUI

Semnalmente		Numele Stăpânului Strada și No.	Data intrări	Data eșirei	Unde sa deplasat	Observațiuni asupra purtări
Etatea	22 ani	Col. Ref. Alex.	28.II.19[illegible]			
Talia	înaltă.	Grecescu. Str.				
Fruntea	potrivită	Titu. Maiorescu j				
Părul	negru					
Fața	prelungă					
Sprâncenele	negre.					
Ochi	căprui					
Nasul	potrivit.					
Gura	potrivita					
Barba	rotundă					
Mustața	/					

Numele și Niculina
Pronumele Parulescu
No. Matricol 5 No. condicuței 5.

Șeful Biroului
Comisar, [illegible]

Semnalmente		Numele Stăpânului Strada și No.	Data intrări	Data eșirei	Unde sa deplasat	Observațiuni asupra purtări
Etatea	16. ani	Col. Reg Alex.	28.II.19[illegible]			
Talia	Semănă	Grecescu. Str.				
Fruntea	potrivită	T. Maiorescu. 1				
Părul	negru					
Fața	negricioasă					
Sprâncenele	negre					
Ochi	căprui					
Nasul	potrivit.					
Gura	potrivită					
Barba	rotundă					
Mustața	/					

Numele și Rada. N.
Pronumele Maria
No. Matricol 6. No. condicuței 6.

Șeful Biroului
Comisar, [illegible]

Semnalmente		Numele Stăpânului Strada și No.	Data intrări	Data eșirei	Unde sa deplasat	Observațiuni asupra purtări
Etatea	20. ani	Alexandria - Turnu	1.III-19[illegible]			plecată
Talia	mijlocie.	Str. Craiovei. N 16				
Fruntea	potrivită					
Părul	castanie					
Fața	Ovală					
Sprâncenele	Castanii					
Ochi	Căprui					
Nasul	potrivit					
Gura	potrivită					
Barba	rotundă					
Mustața	/					

Numele și Floarea
Pronumele Ivan
No. Matricol 7. No. condicuței 7

Șeful Biroului
Comisar, [illegible]

Semnalmente		Numele Stăpânului Strada și No.	Data intrări	Data eșirei	Unde sa deplasat	Observațiuni asupra purtări
Etatea	26. ani -	Av. C. Brătianu	3. III - 1941			
Talia	Mijlocie	Bd. Ferdinand. 31.				
Fruntea	potrivită.					
Părul	Castaniu.					
Fața	rotundă.					
Sprâncenele	Castani					
Ochi	Căprui.					
Nasul	potrivit.					
Gura	mică					
Barba	rotundă					
Mustața	/					

Numele și Ioana. N.
Pronumele Drăgut.
No. Matricol 8 No. condicuței 8.

Șeful Biroului
Comisar, [illegible]

ALBUMULUI

Numele și Ioana. I. C.
Pronumele Iacob.
No. Matricol 9. No. condicuței 9

Semnalmente		Numele Stăpânului Strada și No.	Data intrări	Data eșirei	Unde sa deplasat	Observațiuni asupra purtări
Etatea	24. ani-	Dr Iosif Faistauer	1-III-1941.	Plecată-		Bună
Talia	Potrivită	Lehovari: 38
Fruntea	Prelungă	
Părul	Castanie	
Fața	Prelungă	
Sprâncenele	Castanii	
Ochi	Căprui	
Nasul	Potrivit.	
Gura	Potrivită	
Barba	Potrivită	
Mustața	-	

Șeful Biroului
Comisar, I. Teodorescu

Numele și Maria. C. V.
Pronumele Neacșu
No. Matricol 10. No. condicuței 10

Semnalmente		Numele Stăpânului Strada și No.	Data intrări	Data eșirei	Unde sa deplasat	Observațiuni asupra purtări
Etatea	16. ani.	Iacob Fristag.	1-III-1941.	Plecată-	-	Bună-
Talia	Mijlocie	Brăt. num 26.
Fruntea	Potrivită	
Părul	Castaniu	
Fața	Ovală	
Sprâncenele	Castani	
Ochi	Căprui	
Nasul	Potrivit.	
Gura	Potrivită	
Barba	Rotundă-	
Mustața		

Șeful Biroului
Comisar, I. Teodorescu

Numele și Stana. I. N.
Pronumele Stoica
No. Matricol 12 No. condicuței 12

Semnalmente		Numele Stăpânului Strada și No.	Data intrări	Data eșirei	Unde sa deplasat	Observațiuni asupra purtări
Etatea	23. ani	Barnutiu. Str=	1-II-1941.	14. apriL 1941	com. Podu Iloaiei	De mai multe ori
Talia	Mijlocie	Sucevii- 55.			arest	a furat obiecte
Fruntea	Potrivită					comunicește alimente;
Părul	negru					murdar-
Fața	Rotundă	
Sprâncenele	negre	
Ochi	Căprui	
Nasul	Potrivit.	
Gura	Potrivită	
Barba	rotundă	
Mustața	-	

Șeful Biroului
Comisar, I. Teodorescu

Numele și Virginia. Cristin.
Pronumele
No. Matricol 11 No. condicuței 11

Semnalmente		Numele Stăpânului Strada și No.	Data intrări	Data eșirei	Unde sa deplasat	Observațiuni asupra purtări
Etatea	21. ani.	Com Anna	1-II-1941			
Talia	Înaltă	Lemnișteanu				
Fruntea	Potrivită	Bd. Ferdinand 29.				
Părul	Castaniu					
Fața	Rotundă					
Sprâncenele	Castani -					
Ochi	Căprui -					
Nasul	Potrivit -					
Gura	Potrivit.					
Barba	rotundă					
Mustața	-					

Șeful Biroului
Comisar, I. Teodorescu

ALBUMULUI

Numele și Maria. M.
Pronumele Pahonțu
No. Matricol 13. No. condicuței 14

Semnalmente		Numele Stăpânului Strada și No.	Data intrări	Data eșirei	Unde sa deplasat	Observațiuni asupra purtări
Etatea	20. ani	Maria. I. Nicolae	15-III-19[illegible]			
Talia	Mijlocie	Cozarului 2.				
Fruntea	Potrivită					
Părul	Castaniu					
Fața	ovală.					
Sprâncenele	Castanii					
Ochi	Căprui					
Nasul	Potrivit					
Gura	Potrivită					
Barba	rotundă					
Mustața	/					

Șeful Biroului
Comisar, [illegible]

Numele și Floarea. Fl.
Pronumele Haidă
No. Matricol 14. No. condicuței 15.

Semnalmente		Numele Stăpânului Strada și No.	Data intrări	Data eșirei	Unde sa deplasat	Observațiuni asupra purtări
Etatea	17. ani.	Mihai. I. Vasilii	1-III-19[illegible]	Plecată		
Talia	Mijlocie	Serb. Vodă 54.				
Fruntea	Potrivită					
Părul	Castanii					
Fața	Prelungă					
Sprâncenele	Castanii					
Ochi	Căprui -					
Nasul	Potrivit -					
Gura	Potrivită					
Barba	rotundă					
Mustața	/					

Șeful Biroului
Comisar, [illegible]

Numele și Maria. N.
Pronumele Iordache
No. Matricol 15 No. condicuței 16.

Semnalmente		Numele Stăpânului Strada și No.	Data intrări	Data eșirei	Unde sa deplasat	Observațiuni asupra purtări
Etatea	21. ani	cojt. Ref. Florenu.	10-III-19[illegible]			
Talia	Mijlocie.	Shegrghe				
Fruntea	Potrivită.	Str. I. G. Duca. 50.				
Părul	negru.					
Fața	ovală					
Sprâncenele	negre.					
Ochi	Căprui					
Nasul	potrivit.					
Gura	Potrivită -					
Barba	rotundă -					
Mustața	/					

Șeful Biroului
Comisar, [illegible]

Numele și Elena Ilf.
Pronumele Dumitrache.
No. Matricol 16. 19[illegible] No. condicuței 17/19[illegible]

Semnalmente		Numele Stăpânului Strada și No.	Data intrări	Data eșirei	Unde sa deplasat	Observațiuni asupra purtări
Etatea	17. ani	Aurelia. Cozărescu	10-III-19[illegible]			
Talia	mijlocie.	Serb. Vodă 44.				
Fruntea	Potrivită					
Părul	Castanii					
Fața	ovală					
Sprâncenele	Castanii					
Ochi	Căprui					
Nasul	potrivit.					
Gura	Potrivită					
Barba	rotundă					
Mustața	/					

Șeful Biroului
Comisar, [illegible]

ALBUMULUI

Semnalmente	Numele Stăpânului Strada și No.	Data intrări	Data eșirei	Unde sa deplasat
Etatea Ți. ani -	Jug. Sima Vasile.	12-III-1941.	29 Iulie 1942	Crm. Hi...
Talia Mijlocie	Bd. Elisabeta Nr. 73.			de
Fruntea Potrivită				
Părul Castaniu.				
Fața Ovală				
Sprâncenele Castanii				
Ochi Căprui -				
Nasul Potrivit.				
Gura Idem				
Barba Rotundă				
Mustața -				

Numele și Lumitha. Ilie.
Pronumele Andrei.
No. Matricol 18. No. condicuței 20.

Șeful Biroului
Comisar, I. Iurlugeanu

Semnalmente
Etatea 32. ani -
Talia Mijlocie
Fruntea Potri...
Părul Cas...
Fața O...
Sprâ...
C...

Numele și ...
Pronume...
No. Matricol...

ALBUMULUI

Semnalmente		Numele Stăpânului Strada și No.	Data intrări	Data eșirei	Unde sa deplasat
Etatea	43. Ani	Jup. Popa. Grigore	15. III. 19m		
Talia	Înaltă	coșolniceanu. 21. –			
Fruntea	Potrivită				
Părul	Castanii				
Fața	Prelungă				
Sprâncenele	Castanii				
Ochi	Verzui –				
Nasul	Potrivit.				
Gura	Potrivit.				
Barba	.				
Mustața	/				

Numele și Anica. Sanu
Pronumele Zis. Lică
No. Matricol 25 No. condicuței 29

Șeful Biroului
Comisar, g Iulliugnuleu

Semnalmente		Numele St
Etatea	26. ani	
Talia	Potrivită	
Fruntea	Potrivită	
Părul	Cos	
Fața	O	
Sprânce		
Ochi		
N		

Numele și E
Pronume
No. Matricol

ALBUMULUI

Semnalmente		Numele Stăpânului Strada și No.	Data intrări	Data eșirei	Unde sa deplasat	Observațiuni asupra purtări
Etatea	21. Ani	Mojol. C. Tărtășescu	18. III-1941			
Talia	Mijlocie	Serban. Vodă. 107.				
Fruntea	Potrivită					
Părul	Castaniu					
Fața	Arsă					
Sprâncenele	Castanii					
Ochi	Verzi. -					
Nasul	Potrivit.					
Gura						
Barba						
Mustața						

Numele și Florea. M.
Pronumele Raicu
No. Matricol 33. No. condicuței 43.

Șeful Biroului
Comisar, Gr. Tulungeanu

Semnalmente		Numele Stăpânului Strada și No.	Data intrări	Data eșirei	Unde sa deplasat	Observațiuni asupra purtări
Etatea	22. ani	Sug. Teodor. - Sbe.	15. III-1941			
Talia	Mijlocie	Serb. Vodă 127.				
Fruntea	Potrivită					
Părul	castanii					
Fața	arsă-					
Sprâncenele	castani					
Ochi	cerni. (Ușor ochi strâg.					
Nasul	Potrivit.					
Gura	potrivită					
Barba	potrivită					
Mustața						

Numele și Elisabeta
Pronumele Borșa
No. Matricol 34. No. condicuței 44

Șeful Biroului
Comisar, Gr. Tulungeanu

Semnalmente		Numele Stăpânului Strada și No.	Data intrări	Data eșirei	Unde sa deplasat	Observațiuni asupra purtări
Etatea	26. ani	Mojol. Teodoleanu.	15. III. 1941			
Talia	Mijlocie	Oescu. 7.				
Fruntea	Potrivită					
Părul	Negru					
Fața	arsă					
Sprâncenele	negre					
Ochi	Căprui					
Nasul	Potrivit.					
Gura	Potrivit.					
Barba	Rotundă					
Mustața						

Numele și Ioana.
Pronumele Rasoga
No. Matricol 35. No. condicuței 45

Șeful Biroului
Comisar, Gr. Tulungeanu

Semnalmente		Numele Stăpânului Strada și No.	Data intrări	Data eșirei	Unde sa deplasat	Observațiuni asupra purtări
Etatea	21. ani	Sou. Stern	15. III-1941	20. VI. 1941.	Com. Ștefănești Argeș	A avut purtări bune și fiind. Servit. Ștefan
Talia	Suelta-	Bd. Elisabeta. 58				
Fruntea	Potrivită					
Părul	Castaniu					
Fața	arsă					
Sprâncenele	Castanii					
Ochi	Căprui					
Nasul	Potrivit					
Gura	Potrivit -					
Barba	rotundă					
Mustața						

Numele și Stela
Pronumele Baciu
No. Matricol 36. No. condicuței 46.

Șeful Biroului
Comisar, Gr. Tulungeanu

ALBUMULUI

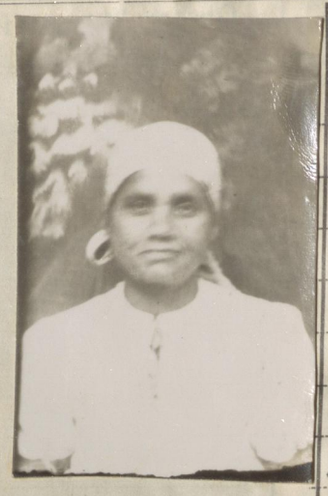

Numele și Constantin
Pronumele Adrila
No. Matricol 37 No. condicuței 47

Semnalmente		Numele Stăpânului Strada și No.	Data intrări	Data eșirei	Unde sa deplasat	Observațiuni asupra purtări
Etatea		Elena. Teodoreanu	19. III - 1941			
Talia	mică	Industriei. 7				
Fruntea	potrivită					
Părul	negru					
Fața	ovală					
Sprâncenele	negre					
Ochi	căprii					
Nasul	potrivit					
Gura	potrivită					
Barba	rotundă					
Mustața	/					

Șeful Biroului
Comisar, Gh. Ilie

Numele și Iloprea. Gh.
Pronumele Wedelca
No. Matricol 38 No. condicuței 48

Semnalmente		Numele Stăpânului Strada și No.	Data intrări	Data eșirei	Unde sa deplasat	Observațiuni asupra purtări
Etatea	15. ani	Sua. S. Fastiropol	1. III - 1941	12. I. 942	Com. Valcelele	Bună
Talia	mică	Bd. Ferdinand.			orșeș.	
Fruntea	potrivită	19.				
Părul	castanie					
Fața	prelungă					
Sprâncenele	castanii					
Ochi	căprui					
Nasul	potrivit					
Gura	potrivită					
Barba	potrivită					
Mustața	/					

Șeful Biroului
Comisar, Gh. Ilie

Numele și Gherghina Ilie
Pronumele A. Vlad.
No. Matricol 39. No. condicuței 49

Semnalmente		Numele Stăpânului Strada și No.	Data intrări	Data eșirei	Unde sa deplasat	Observațiuni asupra purtări
Etatea	16. ani	Maria. Gh. Zamfirescu	1-III-1941			
Talia	mică	Bd. Ferdinand. 17				
Fruntea	potrivită					
Părul	castanii					
Fața	ovală					
Sprâncenele	castanii					
Ochi	căprui					
Nasul	potrivit					
Gura						
Barba						
Mustața	/					

Șeful Biroului
Comisar, Gh. Ilie

Numele și Ilearia. G. I.
Pronumele Gheorghe.
No. Matricol 40 No. condicuței 50

Semnalmente		Numele Stăpânului Strada și No.	Data intrări	Data eșirei	Unde sa deplasat	Observațiuni asupra purtări
Etatea	21. ani	Sua. A. Fastiropol	1. III - 1941			
Talia	mică	Bl. Ferdinand. 19.				
Fruntea	potrivită					
Părul	castanie					
Fața	ovală					
Sprâncenele	castani					
Ochi	căprui					
Nasul	potrivit.					
Gura						
Barba						
Mustața	/					

Șeful Biroului
Comisar, Gh. Ilie

ALBUMULUI

Semnalmente	Numele Stăpânului Strada și No.	Data intrări	Data eșirei	Unde sa deplasat	Observațiuni asupra purtări
Etatea 49. ani	Maria. Cu Zamfirena	1-III-1941.			
Talia Mijlocie	Bd. Ferdinand. 17				
Fruntea Potrivită					
Părul Cărunt. Costani					
Fața Ovală					
Sprâncenele Costani					
Ochi Căprui					
Nasul					
Gura Potrivit					
Barba					
Mustața x					

Numele și Gheorghia
Pronumele Petrin
No. Matricol 41 No. condicuței 51

Șeful Biroului
Comisar, G. Iulianulu

Semnalmente	Numele Stăpânului Strada și No.	Data intrări	Data eșirei	Unde sa deplasat	Observațiuni asupra purtări
Etatea 50. ani	Constanta. Trifanena	20-III-941	10-IV-941	cu parohul satyei	a avut purtări bune. H. Lăpuș
Talia Mijlocie	I. G. Duca 24				
Fruntea Potrivită					
Părul Castanie					
Fața Ovală					
Sprâncenele Castani					
Ochi Căprui					
Nasul Potrivit.					
Gura Potrivită					
Barba rotundă					
Mustața ?					

Numele și Pauna I.
Pronumele Eugenia
No. Matricol 42. No. condicuței 52

Șeful Biroului
Comisar, G. Iulianulu

Semnalmente	Numele Stăpânului Strada și No.	Data intrări	Data eșirei	Unde sa deplasat	Observațiuni asupra purtări
Etatea 18. ani	Mihail Leibovici	20. III/941	fugită	com. La.	bună ttg
Talia Mică	Brăi. Unirii 6				
Fruntea Potrivită					
Părul Castanie					
Fața Ovală					
Sprâncenele Castani					
Ochi Căprui					
Nasul Potrivit					
Gura Potrivit					
Barba					
Mustața					

Numele și Lumitra I.
Pronumele Chiriță
No. Matricol 43 No. condicuței 53.

Șeful Biroului
Comisar, G. Iulianulu

Semnalmente	Numele Stăpânului Strada și No.	Data intrări	Data eșirei	Unde sa deplasat	Observațiuni asupra purtări
Etatea 44. ani	Constanta. Trifanena	20. III-941			
Talia Înaltă	Brăiani 31.				
Fruntea Potrivită					
Părul Castanie					
Fața Prelungă.					
Sprâncenele Castani					
Ochi Căprui					
Nasul Potrivit					
Gura Potrivită					
Barba Potrivită					
Mustața ?					

Numele și Maria
Pronumele Teodosiu
No. Matricol 44 No. condicuței 54.

Șeful Biroului
Comisar, G. Iulianulu

ALBUMULUI

Semnalmente		Numele Stăpânului Strada și No.	Data intrări	Data eșirei	Unde sa deplasat	Observațiuni asupra purtări
Etatea	16. ani	Fam. Gavrilescu	20.III.1941	1 Iulie 1941		Bine
Talia	mijlocie	Bd. Elisabeta 83.				
Fruntea	Petrirtă					
Părul	castaniu					
Fața	ovală					
Sprâncenele	castanii					
Ochi	căprui					
Nasul	Petrirt					
Gura	Petrirtă					
Barba	Petrirtă					
Mustața						

Numele și Leana
Pronumele Ristan
No. Matricol 45. No. condicuței 55.

Șeful Biroului
Comisar, of. Zulungeanu

Semnalmente		Numele Stăpânului Strada și No.	Data intrări	Data eșirei	Unde sa deplasat	Observațiuni asupra purtări
Etatea	24 ani	Măluțeanu. Ana	20.III.1941			
Talia	mijlocie	Bd. Elisabeta 72.				
Fruntea	Petrirtă					
Părul	castanie					
Fața	ovală					
Sprâncenele	castanii					
Ochi	căprui					
Nasul	Petrirt					
Gura	Petrirtă					
Barba	Petrirtă					
Mustața	/					

Numele și Lugoșia
Pronumele Florica
No. Matricol 46. No. condicuței 56.

Șeful Biroului
Comisar, of. Zulungeanu

Semnalmente		Numele Stăpânului Strada și No.	Data intrări	Data eșirei	Unde sa deplasat	Observațiuni asupra purtări
Etatea	34. ani	Fam. I. Ionescu	20.III.1941			
Talia	mijlocie	I.G. Duca 39.				
Fruntea	Petrirtă					
Părul	Castanii					
Fața	Prelungă					
Sprâncenele	Castanii					
Ochi	Căprui					
Nasul	Petrirt					
Gura	Petrirtă					
Barba	Petrirtă					
Mustața	/					

Numele și Teodosiu
Pronumele I. Maxim
No. Matricol 47 No. condicuței 57

Șeful Biroului
Comisar, of. Zulungeanu

Semnalmente		Numele Stăpânului Strada și No.	Data intrări	Data eșirei	Unde sa deplasat	Observațiuni asupra purtări
Etatea	37 Ani	Aug. Del. Br. Brotu	20.III.1941			
Talia	mijlocie	I. G. Duca 41				
Fruntea	Prelungă					
Părul	castanie					
Fața	Ovală					
Sprâncenele	castanii					
Ochi	căprui					
Nasul	Petrirt					
Gura	Petrirtă					
Barba	Petrirtă					
Mustața						

Numele și Teodora G.
Pronumele Vintilă
No. Matricol 48. No. condicuței 58

Șeful Biroului
Comisar, of. Zulungeanu

ALBUMULUI

Semnalmente		Numele Stăpânului Strada și No.	Data intrări	Data eșirei	Unde sa deplasat	Observațiuni asupra purtări
Etatea	39. ani	Col Sutanu	25.III.1941			
Talia	Zaltă	Lumiștru -				
Fruntea	Petrirtă	Bd. Elisabeta 47				
Părul	negru					
Fața	ovală					
Sprâncenele	negre					
Ochi	căprui					
Nasul	Petrirt					
Gura	Petrirtă					
Barba	Petrirtă					
Mustața						

Numele și Eugenia
Pronumele Colojeanu
No. Matricol 49 No. condicuței 59.

Șeful Biroului
Comisar, g. Iuliuganu

Semnalmente		Numele Stăpânului Strada și No.	Data intrări	Data eșirei	Unde sa deplasat	Observațiuni asupra purtări
Etatea	45. ani	Vasile Vermeșeanu	20.II.1941			
Talia	Mijlocie	Bd. Elisabeta 83				
Fruntea	Petrirtă					
Părul	negru					
Fața	ovală					
Sprâncenele	negre					
Ochi	căprui					
Nasul	Petrirt					
Gura	Petrirt					
Barba	Petrirt.					
Mustața	-					

Numele și Paulina
Pronumele Stivilescu
No. Matricol 50 No. condicuței 64

Șeful Biroului
Comisar, g Iuliuganu

Semnalmente		Numele Stăpânului Strada și No.	Data intrări	Data eșirei	Unde sa deplasat	Observațiuni asupra purtări
Etatea	23. ani	Maria Vl. Ludaru	22.II.941			
Talia	mică					
Fruntea	Petrirtă					
Părul	Castanii					
Fața	ovală					
Sprâncenele	castanii					
Ochi	căprui					
Nasul	Petrirt					
Gura	Petrirtă					
Barba	rotundă					
Mustața	-					

Numele și Eugenia
Pronumele Grejan
No. Matricol 57. No. condicuței 65

Șeful Biroului
Comisar, g. Iuliuganu

Semnalmente		Numele Stăpânului Strada și No.	Data intrări	Data eșirei	Unde sa deplasat	Observațiuni asupra purtări
Etatea	22. Ani	Ghe. Boiagef. C.f. Roșeți f.V.	20.II.941.			
Talia	mijlocie					
Fruntea	Petrirtă					
Părul	Castanii					
Fața	ovală					
Sprâncenele	castanii					
Ochi	Căprui					
Nasul	Potrivit					
Gura	Petrirtă					
Barba	Petrirtă					
Mustața	-					

Numele și Maria
Pronumele Tama
No. Matricol 62 No. condicuței 67

Șeful Biroului
Comisar, g. Iuliuganu

ALBUMULUI

Semnalmente		Numele Stăpânului Strada și No.	Data intrări	Data eșirei	Unde sa deplasat	Observațiuni asupra purtări
Etatea	33. Ani	Th. Maier	20-III-941	?		
Talia	Mijlocie	Serb. Vodă 56				
Fruntea	Potrivită					
Părul	Castanu					
Fața	Ovală					
Sprâncenele	Castanii					
Ochi	Căprui					
Nasul	Potrivit					
Gura	Potrivită					
Barba	Potrivită					
Mustața	-					

Numele și Mara
Pronumele Temes.
No. Matricol 53. No. condicuței 69.

Șeful Biroului
Comisar, G. Iuliuguleu

Semnalmente		Numele Stăpânului Strada și No.	Data intrări	Data eșirei	Unde sa deplasat	Observațiuni asupra purtări
Etatea	17. Ani	Ion. Sulzigrad.	24. III. 941			
Talia	Mijlocie	C.F. Rosetti 11.				
Fruntea	Potrivită					
Părul	Negru					
Fața	Prelungă					
Sprâncenele	Negre					
Ochi	Căprii					
Nasul	Potrivit					
Gura	Potrivit					
Barba	Potrivită					
Mustața	-					

Numele și Ana.
Pronumele Stela.
No. Matricol 54 No. condicuței 70.

Șeful Biroului
Comisar, G. Iuliuguleu

Semnalmente		Numele Stăpânului Strada și No.	Data intrări	Data eșirei	Unde sa deplasat	Observațiuni asupra purtări
Etatea	29. Ani	Cornel. Dumitrescu	1-III-941			
Talia	Mijlocie	Bd. Ferdinand. 27				
Fruntea	Potrivită					
Părul	Negru					
Fața	Ovală					
Sprâncenele	Negre					
Ochi	Căprii					
Nasul	Potrivit					
Gura	Potrivit					
Barba	Potrivit					
Mustața	-					

Numele și Elisabeta
Pronumele Nerlase.
No. Matricol 55 No. condicuței 71

Șeful Biroului
Comisar, G. Iuliuguleu

Semnalmente		Numele Stăpânului Strada și No.	Data intrări	Data eșirei	Unde sa deplasat	Observațiuni asupra purtări
Etatea	45. Ani	Paulina. Ioanovoscu	20. III. 941			
Talia	Mică	16. Basarab. 18				
Fruntea	Potrivită					
Părul	Carut.					
Fața	Ovală.					
Sprâncenele	Coșcăni					
Ochi	Căprui					
Nasul	Potrivit					
Gura	Potrivită					
Barba	Potrivită					
Mustața	-					

Numele și Ioana
Pronumele Rusu
No. Matricol 56 No. condicuței 72

Șeful Biroului
Comisar, G. Iuliuguleu

ALBUMULUI

Semnalmente		Numele Stăpânului Strada și No.	Data intrări	Data eșirei	Unde sa deplasat	Observațiuni asupra purtări
Etatea	17 ani	Margareta Jueran	24-III-941	1. aut 1941	com.	bună. D.L.
Talia	mijlocie	Unirii 8.			Lucrătoare	
Fruntea	potrivită				numel.	
Părul	negru					
Fața	prelungă.					
Sprâncenele	negre					
Ochi	căprui					
Nasul	potrivit					
Gura	potrivit.					
Barba	potrivită					
Mustața						

Numele și Cantanta
Pronumele Costa
No. Matricol 57 No. condicuței 73

Șeful Biroului
Comisar, I. Dulugnulu

Semnalmente		Numele Stăpânului Strada și No.	Data intrări	Data eșirei	Unde sa deplasat	Observațiuni asupra purtări
Etatea	50. Ani	Strada. J.L. Brătianu	24-III-941			
Talia	mijlocie	Bulevardul. 8.				
Fruntea	Lata					
Părul	negru. carunt					
Fața	prelungă					
Sprâncenele	negre					
Ochi	căprui					
Nasul	potrivit					
Gura	potrivit					
Barba	potrivit					
Mustața						

Numele și Ludovica
Pronumele Stanciu
No. Matricol 58 No. condicuței 74

Șeful Biroului
Comisar, I. Dulugnulu

Semnalmente		Numele Stăpânului Strada și No.	Data intrări	Data eșirei	Unde sa deplasat	Observațiuni asupra purtări
Etatea	16. ani	Comel. Zaufrescu	1. III. 941			
Talia	mijlocie -	Bd. Ferdinand. 27				
Fruntea	potrivită					
Părul	negrem					
Fața	prelungă					
Sprâncenele	negre					
Ochi	căprui					
Nasul	potrivit.					
Gura	potrivită					
Barba	potrivită.					
Mustața	-					

Numele și Maria. I.
Pronumele Parvescu
No. Matricol 59. No. condicuței 75.

Șeful Biroului
Comisar, I. Dulugnulu

Semnalmente		Numele Stăpânului Strada și No.	Data intrări	Data eșirei	Unde sa deplasat	Observațiuni asupra purtări
Etatea	25. ani	Filoftia a.lu. Rachiau	1. IV. 941	18 Iunie 1941	concentrat	a avut purtări bune.
Talia	înalt	Exercitul. 84				
Fruntea	potrivită					
Părul	negru					
Fața	prelungă					
Sprâncenele	negre					
Ochi	căprui					
Nasul	potrivit.					
Gura	potrivit.					
Barba	rasa.					
Mustața	tunsă, bărbierită					

F
Numele și Nicolae
Pronumele Constantin
No. Matricol 60. No. condicuței 76

Șeful Biroului
Comisar, I. Dulugnulu

ALBUMULUI

Semnalmente	Numele Stăpânului Strada și No.	Data intrări	Data eșirei	Unde sa deplasat	Observațiuni asupra purtări
Etatea 22. ani	Elisabeta. Slevoiu	26. III. 941	11. IV. 1941	în Pitești la Basarabeni	Plecat cu bune condițiuni a avut purtări bune.
Talia mică	Plevnei. 2.	/			
Fruntea Lată	/				
Părul negru	Camil. Basarabeanu	15. IV. 941			
Fața ovală	Serb. Vodă 59				
Sprâncenele negre					
Ochi căprui					
Nasul Potrivit.					
Gura Potrivită					
Barba Potrivită					
Mustața /					

Numele și Maria A.
Pronumele Scarlat
No. Matricol 61. No. condicuței 77

Șeful Biroului
Comisar, [illegible]

Semnalmente	Numele Stăpânului Strada și No.	Data intrări	Data eșirei	Unde sa deplasat	Observațiuni asupra purtări
Etatea 18. ani	Prof. H. Teodoru	10. III-941			
Talia Mijlocie	Fratt. Vermeșu 8.				
Fruntea Potrivită					
Părul Castaniu					
Fața ovală					
Sprâncenele castanii					
Ochi căprui					
Nasul Potrivit.					
Gura Potrivit.					
Barba Potrivită					
Mustața					

Numele și Radița
Pronumele R. Fanea
No. Matricol 62. No. condicuței 78.

Șeful Biroului
Comisar, [illegible]

Semnalmente	Numele Stăpânului Strada și No.	Data intrări	Data eșirei	Unde sa deplasat	Observațiuni asupra purtări
Etatea	Maiori. Diaconu	26. III. 941			
Talia Mijlocie	Serb. Vodă 83.				
Fruntea Potrivită					
Părul Castaniu					
Fața ovală					
Sprâncenele castanii					
Ochi Căprui					
Nasul Potrivit					
Gura Potrivit.					
Barba Potrivită					
Mustața /					

Numele și Elisabeta
Pronumele Lucian
No. Matricol 63. No. condicuței 79

Șeful Biroului
Comisar, [illegible]

Semnalmente	Numele Stăpânului Strada și No.	Data intrări	Data eșirei	Unde sa deplasat	Observațiuni asupra purtări
Etatea	Mutat. Ordreanu.	26. III. 941			Plecată [illegible]
Talia Mijlocie	Craiovei. 8.				
Fruntea Potrivit					
Părul negru					
Fața Prelungă					
Sprâncenele negre					
Ochi căprui					
Nasul Potrivit					
Gura Potrivit.					
Barba Potrivit					
Mustața /					

Numele și Aneta.
Pronumele Ignat.
No. Matricol 64 No. condicuței 80

Șeful Biroului
Comisar, [illegible]

ALBUMULUI

Semnalmente		Numele Stăpânului Strada și No.	Data intrări	Data eșirei	Unde sa deplasat	Observațiuni asupra purtări
Etatea	32 ani	Ghimpa. Dumitru	26. II. 1941			
Talia	Mijlocie	C. F. Rosetti 1.				
Fruntea	Bombată					
Părul	Golbui					
Fața	Prelungă					
Sprâncenele	Golbui					
Ochi	Verzui					
Nasul	Potrivit					
Gura	Potrivit					
Barba	Potrivit.					
Mustața	—					

Numele și Profira
Pronumele Lauer
No. Matricol 65. No. condicuței 83.

Șeful Biroului
Comisar, g. Stelingunchi

Semnalmente		Numele Stăpânului Strada și No.	Data intrări	Data eșirei	Unde sa deplasat	Observațiuni asupra purtări
Etatea	15. ani	Flotila. Dan	25. III. 1941	plecato	Poterti.	bune purtari
Talia	Mijlocie	Stelaei -jo.				
Fruntea	Potrivito-	—				
Părul	Castanii	Ștefan Vodă Berca	15-I-942			
Fața	Arato-	L. cotorpiu 19.				
Sprâncenele	Castanii					
Ochi	Căprii					
Nasul	Potrivit					
Gura	Potrivit.					
Barba	Potrivit.					
Mustața	—					

Numele și Catrina.
Pronumele Victoria
No. Matricol 66 No. condicuței 85

Șeful Biroului
Comisar, g. Stelingunchi

Semnalmente		Numele Stăpânului Strada și No.	Data intrări	Data eșirei	Unde sa deplasat	Observațiuni asupra purtări
Etatea	18. ani	Margareta Dumitrescu	1. IV. 941			
Talia	Mijlocie	Bd. Elisabeta 83				
Fruntea	Potrivito-					
Părul	castanu					
Fața	ovalo					
Sprâncenele	Costani					
Ochi	Căprii					
Nasul	Potrivit					
Gura	Potrivit					
Barba	Potrivit					
Mustața						

Numele și Petria
Pronumele Marcus.
No. Matricol 67 No. condicuței 86.

Șeful Biroului
Comisar, g. Stelingunchi

Semnalmente		Numele Stăpânului Strada și No.	Data intrări	Data eșirei	Unde sa deplasat	Observațiuni asupra purtări
Etatea	19 ani.	Berg. Minovici	1. III. 942			
Talia	Mijlocie	B. A. Bagdati 22.				
Fruntea	Potrivito-					
Părul	Castanii					
Fața	Ratundo-					
Sprâncenele	Cortoni					
Ochi	Căprii					
Nasul	Potrivit					
Gura	Potrivit					
Barba						
Mustața						

Numele și Maria. C.
Pronumele Tanase
No. Matricol 68 No. condicuței 87

Șeful Biroului
Comisar, g. Stelingunchi

ALBUMULUI

Semnalmente		Numele Stăpânului Strada și No.	Data intrări	Data eșirei	Unde sa deplasat	Observațiuni asupra purtări
Etatea	21. ani	Lucicean. Nicolae	1. IV. 19			
Talia	mijlocie	Bd. Elisabeta 4.				
Fruntea	lucie					
Părul	castanii					
Fața	Prelungă					
Sprâncenele	castanii					
Ochi	caprui					
Nasul	potrivit					
Gura	potrivit					
Barba	potrivită					
Mustața						

Numele și Ioana. G. I.
Pronumele Situleasa
No. Matricol 69. No. condicuței 88.

Șeful Biroului
Comisar, I. Dumitrescu

Semnalmente		Numele Stăpânului Strada și No.	Data intrări	Data eșirei	Unde sa deplasat	Observațiuni asupra purtări
Etatea	19. ani	Latin. Stefanescu. Stoian	25. III. 19	25. Noi. 19	15. Iulie 19	patrivit
Talia	mijlocie	Bd. Elisabeta. 118				Heg
Fruntea	Lată					
Părul	castanii					
Fața	Prelungă					
Sprâncenele	castanii					
Ochi	verzui					
Nasul	Potrivit					
Gura	Potrivit					
Barba	Potrivit					
Mustața						

Numele și Florica.
Pronumele Voiculescu
No. Matricol 70. No. condicuței 89

Șeful Biroului
Comisar, I. Dumitrescu

Semnalmente		Numele Stăpânului Strada și No.	Data intrări	Data eșirei	Unde sa deplasat	Observațiuni asupra purtări
Etatea	19. ani	Latin. Stefanescu. Stoian	25. III. 19			
Talia	mijlocie	Bd. Elisabeta. 118				
Fruntea	potrivită					
Părul	castanii					
Fața	Prelungă					
Sprâncenele	castanii					
Ochi	caprui					
Nasul	potrivit					
Gura	potrivit					
Barba	rade					
Mustața	rade					

Numele și Ion.
Pronumele Costician
No. Matricol 71. No. condicuței 90

Șeful Biroului
Comisar,

Semnalmente		Numele Stăpânului Strada și No.	Data intrări	Data eșirei	Unde sa deplasat	Observațiuni asupra purtări
Etatea	17. ani	Ctin. Stefanescu. Stoian	25. III. 19			
Talia	Incet.	Bd. Elisabeta. 118				
Fruntea	potrivită					
Părul	galbui					
Fața	Prelungă					
Sprâncenele	galbui					
Ochi	verzui					
Nasul	potrivit					
Gura	potrivit					
Barba	rade					
Mustața	rade					

Numele și Ion.
Pronumele Serb
No. Matricol 72 No. condicuței 91.

Șeful Biroului
Comisar, I. Dumitrescu

ALBUMULUI

Semnalmente		Numele Stăpânului Strada și No.	Data intrări	Data eșirei	Unde sa deplasat	Observațiuni asupra purtări
Etatea	20. Ani	Ctin. Stefanescu. Horia	25.III.941			
Talia	mijlocie	Bd. Elisabeta 118				
Fruntea	mică					
Părul	castanii					
Fața	ovală					
Sprâncenele	castanii					
Ochi	căprui					
Nasul	potrivit					
Gura	potrivit					
Barba	rade.					
Mustața	rade.					

Numele și Pronumele: Victor Pauescu

No. Matricol 73. No. condicuței 92

Șeful Biroului
Comisar, [illegible]

Semnalmente		Numele Stăpânului Strada și No.	Data intrări	Data eșirei	Unde sa deplasat	Observațiuni asupra purtări
Etatea	26. ani	Nicolae. Grita	1. aprilie 941	plecata		
Talia	mijlocie	Craiovei. 2.				
Fruntea	potrivita					
Părul	castanii					
Fața	ovala					
Sprâncenele	castanii					
Ochi	verzui					
Nasul	potrivit.					
Gura	potrivit.					
Barba	potrivit.					
Mustața	-					

Numele și Pronumele: Maria. Ioneh.

No. Matricol 74 No. condicuței 94.

Șeful Biroului
Comisar, [illegible]

FOTOGRAFIA

plecat în concentrare

Semnalmente		Numele Stăpânului Strada și No.	Data intrări	Data eșirei	Unde sa deplasat	Observațiuni asupra purtări
Etatea	34. Ani	Nicolae. Grita	1. IV. 1941.	concentrat		
Talia	mijlocii	craiovei. 2.				
Fruntea	potrivita					
Părul	negru					
Fața	prelungă					
Sprâncenele	negre					
Ochi	caprui					
Nasul	potrivit					
Gura	potrivita					
Barba	rade					
Mustața	rade					

Numele și Pronumele: Nicolae Craciun

No. Matricol 75 No. condicuței 97

Șeful Biroului
Comisar, [illegible]

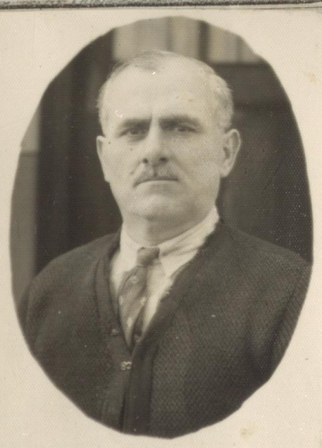

Semnalmente		Numele Stăpânului Strada și No.	Data intrări	Data eșirei	Unde sa deplasat	Observațiuni asupra purtări
Etatea	45 ani	Nicolae. Grita	1. IV. 1941.	plecat		
Talia	înalt	craiovei. 2.				
Fruntea	teșită					
Părul	castanii. Cărunt					
Fața	ovala					
Sprâncenele	castanii					
Ochi	căprui					
Nasul	potrivit					
Gura	regulată					
Barba	rade					
Mustața	tunsă românică					

Numele și Pronumele: Florea Zaharet

No. Matricol 76 No. condicuței 98

Șeful Biroului
Comisar, [illegible]

ALBUMULUI

Semnalmente		Numele Stăpânului Strada și No.	Data intrări	Data eșirei	Unde sa deplasat	Observațiuni asupra purtări
Etatea	57. ani	Vasile. Vasilescu	1. IV. 1941			
Talia	mijlocie	C. A. Rosetti 18.				
Fruntea	potrivită					
Părul	castanii (cărunt)					
Fața	Prelungă					
Sprâncenele	castanii					
Ochi	căprui					
Nasul	potrivit.					
Gura	potrivită					
Barba	potrivită					
Mustața						

Numele și Alexandrina.
Pronumele Parhan
No. Matricol 97 No. condicuței 99.

Șeful Biroului
Comisar, G. Iellinzeanu

Semnalmente		Numele Stăpânului Strada și No.	Data intrări	Data eșirei	Unde sa deplasat	Observațiuni asupra purtări
Etatea	27. ani	Elena. Bucescu.	1. IV. 1941			
Talia	mijlocie	I. G. Duca. 13. Jost. 36.	30. IV. 942			
Fruntea	potrivită		ai mutat aiurea.			
Părul	castanii					
Fața	ovală					
Sprâncenele	castani					
Ochi	căprui					
Nasul	potrivit.					
Gura	mică					
Barba	rotundă					
Mustața	/					

Numele și Elisabeta. I.
Pronumele Logarus.
No. Matricol 78. No. condicuței 101.

Șeful Biroului
Comisar, G. Iellinzeanu

Semnalmente		Numele Stăpânului Strada și No.	Data intrări	Data eșirei	Unde sa deplasat	Observațiuni asupra purtări
Etatea	18. ani	I. Niculescu	1. IV. 1941			
Talia	mijlocie	I. G. Duca 21.				
Fruntea	potrivită					
Părul	castanii					
Fața	ovală					
Sprâncenele	castanii					
Ochi	verzui					
Nasul	potrivit.					
Gura	potrivit.					
Barba	potrivită					
Mustața	x					

Numele și Angela.
Pronumele David.
No. Matricol 79. No. condicuței 102

Șeful Biroului
Comisar, G. Iellinzeanu

Semnalmente		Numele Stăpânului Strada și No.	Data intrări	Data eșirei	Unde sa deplasat	Observațiuni asupra purtări
Etatea	35 ani	Apostoaea. Dumitru	2. aprilie 941	7/VIII/942	Pitești-Str. Prelungirea Bănie-nean nr. 3 la D-l Petit Mirou	bune.
Talia	1.68.	Bvd. Ferdinand. 37				
Fruntea	potrivită					
Părul	castanii	Str. Brezoi	15/IX/942			
Fața	lunedă	fn. Virtea Vodă				
Sprâncenele	castanii					
Ochi	căprui					
Nasul	ridicat spre sus					
Gura	potrivită					
Barba	potrivită					
Mustața						

Numele și Floarea. I.
Pronumele Zoița
No. Matricol 80. No. condicuței 103

Șeful Biroului
Comisar, G. Iellinzeanu

ALBUMULUI

Numele și Maria Safta
Pronumele Viuțica
No. Matricol 81 No. condicuței 104.

Semnalmente		Numele Stăpânului Strada și No.	Data intrări	Data eșirei	Unde sa deplasat	Observațiuni asupra purtări
Etatea	37. ani	Șter. Dimineasa	1. IV. 19 m			
Talia	mijlocie	Bd. Elisabeta 16.				
Fruntea	potrivită					
Părul	castaniu					
Fața	ovală					
Sprâncenele	castanii					
Ochi	căprui					
Nasul	potrivit					
Gura	potrivită					
Barba	potrivită					
Mustața	-					

Șeful Biroului
Comisar, g. Zellmanu

Numele și Gheorghita
Pronumele Zaharia
No. Matricol 82 No. condicuței 105

Semnalmente		Numele Stăpânului Strada și No.	Data intrări	Data eșirei	Unde sa deplasat	Observațiuni asupra purtări
Etatea	16. ani	Șter. Dimineasa	1. IV. 19 m.			
Talia	mijlocie					
Fruntea	potrivită					
Părul	castanii					
Fața	arsă					
Sprâncenele	castanii					
Ochi	verzui					
Nasul	potrivit.					
Gura	potrivită					
Barba	potrivită					
Mustața	-					

Șeful Biroului
Comisar, g. Zellmanu

Numele și Gheorghita
Pronumele Ion Grigore
No. Matricol 83 No. condicuței 106.

Semnalmente		Numele Stăpânului Strada și No.	Data intrări	Data eșirei	Unde sa deplasat	Observațiuni asupra purtări
Etatea	16. ani	Virginia. Arges.	4. IV. 19 m	8. VI. 19 m	cu Visarii	Potrivit.
Talia	mijlocie	Craiova. 70. bis			jugureni	Hoser
Fruntea	potrivită				Dambovița	
Părul	castanii					
Fața	prelungă					
Sprâncenele	castanii					
Ochi	căprui					
Nasul	potrivit					
Gura	potrivită					
Barba	potrivită					
Mustața	-					

Șeful Biroului
Comisar, g. Zellmanu

Numele și Radda
Pronumele Romaneru
No. Matricol 84 No. condicuței 107

Semnalmente		Numele Stăpânului Strada și No.	Data intrări	Data eșirei	Unde sa deplasat	Observațiuni asupra purtări
Etatea	32. ani	G. D. Teodorescu	1. IV. 19 m			
Talia	mijlocie	Teges. Vodă 4.			madame	
Fruntea	potrivită				hotel	
Părul	negru				Regina	
Fața	ovală					
Sprâncenele	negre					
Ochi	căprui					
Nasul	potrivit.					
Gura	potrivită					
Barba	potrivit.					
Mustața	-					

Șeful Biroului
Comisar, g. Zellmanu

ALBUMULUI

Numele și Ivanuș. Ion. C. Arsen
Pronumele Ștefan
No. Matricol 85 No. condicuței 108.

Semnalmente		Numele Stăpânului Strada și No.	Data intrări	Data eșirei	Unde sa deplasat	Observațiuni asupra purtări
Etatea	22. ani	Nicoleta. Vasilescu	2. IV. 19 41	?		
Talia	înaltă	I. C. Brătianu 39				
Fruntea	potrivită					
Părul	negru					
Fața	prelungă					
Sprâncenele	negre					
Ochi	căprui					
Nasul	potrivit					
Gura	mică					
Barba	rotundă					
Mustața						

Șeful Biroului
Comisar, g. Dulugeanu

Numele și Radu. B.
Pronumele negru
No. Matricol 86 No. condicuței 109.

Semnalmente		Numele Stăpânului Strada și No.	Data intrări	Data eșirei	Unde sa deplasat	Observațiuni asupra purtări
Etatea	21. ani	Iosif. Boiceu	1. IV. 941			
Talia	înalt	M. Eminescu 26.				
Fruntea	potrivit.					
Părul	castanie					
Fața	prelungă					
Sprâncenele	castanii					
Ochi	căprui					
Nasul	potrivit.					
Gura	mică					
Barba	lungă					
Mustața	rade					

Șeful Biroului
Comisar, g. Dulugeanu

Numele și Filoftia.
Pronumele Leaca
No. Matricol 87 No. condicuței 111

Semnalmente		Numele Stăpânului Strada și No.	Data intrări	Data eșirei	Unde sa deplasat	Observațiuni asupra purtări
Etatea	17. ani	Iuliana. Persela	5. IV. 1941	28. Iulie 1941	com. com. jud. argeș.	a avut purtări bune
Talia	mijlocie	Serb. vodă 34				Herea
Fruntea	potrivită					
Părul	negru					
Fața	ovală					
Sprâncenele	negre					
Ochi	căprui					
Nasul	potrivit					
Gura	potrivită					
Barba	rotundă					
Mustața						

Șeful Biroului
Comisar, g. Dulugeanu

Numele și Smaranda
Pronumele Tilea
No. Matricol 88. No. condicuței 112.

Semnalmente		Numele Stăpânului Strada și No.	Data intrări	Data eșirei	Unde sa deplasat	Observațiuni asupra purtări
Etatea	29 ani	Ion. Ancuceu	1. IV. 1941			
Talia	mijlocie	Bd. Elisabeta 27				
Fruntea	potrivită					
Părul	negru					
Fața	ovală					
Sprâncenele	negre					
Ochi	căprui					
Nasul	potrivit					
Gura	potrivită					
Barba	potrivită					
Mustața	-					

Șeful Biroului
Comisar, g. Dulugeanu

ALBUMULUI

Semnalmente		Numele Stăpânului Strada și No.	Data intrări	Data eșirei	Unde sa deplasat	Observațiuni asupra purtări
Etatea	23. ani	Ioruta. Freda	7.IV.194			
Talia	Inalta	Libertati 11				
Fruntea	uscata					
Părul	castanii					
Fața	ovala					
Sprâncenele	castanii					
Ochi	verzui					
Nasul	potrivit					
Gura	potrivita					
Barba	potrivita					
Mustața	—					

Numele și Aurelia. I.
Pronumele Bădiță
No. Matricol 89 No. condicuței 113

Șeful Biroului
Comisar, g. Iullungulu

Semnalmente		Numele Stăpânului Strada și No.	Data intrări	Data eșirei	Unde sa deplasat	Observațiuoi asupra purtări
Etatea	29 ani	Lav. I. Curcanu	7.IV.194			
Talia	inalta	Bd. Ferdinand 12				
Fruntea	potrivita					
Părul	castanii					
Fața	ovala					
Sprâncenele	castani					
Ochi	caprui					
Nasul	potrivit					
Gura	potrivit					
Barba	potrivit.					
Mustața	—					

Numele și Aurelia.
Pronumele Farcaș
No. Matricol 90. No. condicuței 114.

Șeful Biroului
Comisar, g. Iullungulu

Semnalmente		Numele Stăpânului Strada și No.	Data intrări	Data eșirei	Unde sa deplasat	Observațiuni asupra purtări
Etatea	27. ani	Lav. Mosoiu	1.IV.194	plecata	3	
Talia	potrivit	T. Vladimirescu 60				
Fruntea	ingusta					
Părul	castani					
Fața	rotunda					
Sprâncenele	castani					
Ochi	caprui					
Nasul	potrivit					
Gura	potrivit					
Barba	potrivit					
Mustața						

Numele și Lenuța
Pronumele Babau
No. Matricol 91 No. condicuței 84

Șeful Biroului
Comisar, g. Iullungulu

Semnalmente		Numele Stăpânului Strada și No.	Data intrări	Data eșirei	Unde sa deplasat	Observațiuni asupra purtări
Etatea	24. ani	Ștefan Vodă	1.IV.194			
Talia	inalta	2. Catargiu 22.				
Fruntea	potrivita					
Părul	negru					
Fața	ovala					
Sprâncenele	negre					
Ochi	caprui					
Nasul	potrivit.					
Gura	potrivit.					
Barba	potrivita					
Mustața	—					

Maria C. Chiș

Numele și Maria C.
Pronumele Chiseran
No. Matricol 92 No. condicuței 118

Șeful Biroului
Comisar, g. Iullungulu

ALBUMULUI

Numele și Elisabeta
Pronumele Iuliu
No. Matricol 93 No. condicuței 121

Șeful Biroului
Comisar, I. Ilieșu

Semnalmente		Numele Stăpânului Strada și No.	Data intrări	Data eșirei	Unde sa deplasat	Observațiuni asupra purtări
Etatea	24 ani	Tache Ionescu	1. IV. 942	1 VII 942	Slecatacosi	purtări bune
Talia	mijlocie	Bd. Elisabeta 69				
Fruntea	potrivită					
Părul	castanii					
Fața	ovală					
Sprâncenele	arcuate					
Ochi	căprui					
Nasul	potrivit					
Gura	potrivit					
Barba	potrivit					
Mustața	—					

Numele și Maria
Pronumele Gabrescu
No. Matricol 94 No. condicuței 119

Șeful Biroului
Comisar,

Semnalmente		Numele Stăpânului Strada și No.	Data intrări	Data eșirei	Unde sa deplasat	Observațiuni asupra purtări
Etatea	19. ani	Sch. Nelepu	1. IV. 942			
Talia	înaltă	Bd. Elisabeta 12				
Fruntea	potrivită					
Părul	castaniu					
Fața	rotundă					
Sprâncenele	castanii					
Ochi	căprui					
Nasul	potrivit					
Gura	potrivit					
Barba	potrivit					
Mustața	/					

Numele și Maria
Pronumele Pană
No. Matricol 95 No. condicuței 120

Șeful Biroului
Comisar, I. Ilieșu

Semnalmente		Numele Stăpânului Strada și No.	Data intrări	Data eșirei	Unde sa deplasat	Observațiuni asupra purtări
Etatea	29 ani	Sch. Nelepu	1. IV. 942			
Talia	potrivită	Bd. Elisabeta 12				
Fruntea	potrivită					
Părul	castaniu					
Fața	brună					
Sprâncenele	castanii					
Ochi	căprui					
Nasul	potrivit					
Gura	potrivit					
Barba	potrivit					
Mustața						

Numele și Ana Sch.
Pronumele Tanța
No. Matricol 96 No. condicuței 121

Șeful Biroului
Comisar, I. Ilieșu

Semnalmente		Numele Stăpânului Strada și No.	Data intrări	Data eșirei	Unde sa deplasat	Observațiuni asupra purtări
Etatea	19. ani	Crim. Boiagef	1. IV. 942			
Talia	înaltă	Tg. din vale 4				
Fruntea	potrivită					
Părul	galbeni					
Fața	ovală					
Sprâncenele	galbeni					
Ochi	căprui					
Nasul	potrivit					
Gura	mică					
Barba	rotundă					
Mustața	/					

ALBUMULUI

Semnalmente		Numele Stăpânului Strada și No.	Data intrări	Data eșirei	Unde sa deplasat	Observațiuni asupra purtări
Etatea	21. ani	Ivasiuc. Ioanem	1. IV. 941			
Talia	mijlocie	Strada Sf. Ii.				
Fruntea	potrivită					
Părul	castanii					
Fața	ovală					
Sprâncenele	castanii					
Ochi	căprui					
Nasul	potrivit.					
Gura	potrivită					
Barba	rasă.					
Mustața	rasă.					

Numele și Constantin I.
Pronumele Ilie
No. Matricol 97 No. condicuței 123

Șeful Biroului
Comisar, I. Iellinguneln

Semnalmente		Numele Stăpânului Strada și No.	Data intrări	Data eșirei	Unde sa deplasat	Observațiuni asupra purtări
Etatea	37 ani	Ivasiuc. Ioanem	1. IV. 941			
Talia	mijlocie	Strada Sf. Ii.				
Fruntea	potrivită					
Părul	blond.					
Fața	ovală					
Sprâncenele	blonde.					
Ochi	albastri.					
Nasul	potrivit					
Gura	potrivită.					
Barba	potrivită					
Mustața	-					

Numele și Paraschiva
Pronumele Zurgui.
No. Matricol 98 No. condicuței 124

Șeful Biroului
Comisar, I. Iellinguneln

Semnalmente		Numele Stăpânului Strada și No.	Data intrări	Data eșirei	Unde sa deplasat	Observațiuni asupra purtări
Etatea	15. ani	Tatăl. lucrător	1. IV. 941			
Talia	suptă	Str. Vodă 79.				
Fruntea	potrivită					
Părul	negru					
Fața	bălaiță					
Sprâncenele	negre					
Ochi	căprui					
Nasul	potrivit					
Gura	potrivită					
Barba	potrivită					
Mustața						

Numele și Gheorghe.
Pronumele Ioanin.
No. Matricol 99 No. condicuței 125.

Șeful Biroului
Comisar, I. Iellinguneln

Semnalmente		Numele Stăpânului Strada și No.	Data intrări	Data eșirei	Unde sa deplasat	Observațiuni asupra purtări
Etatea	23. ani	Catul T. Vitulescu	8. IV. 941			
Talia	svelto	Cim. Uda. arges				
Fruntea	potrivită					
Părul	castanii					
Fața	ovală					
Sprâncenele	castanii					
Ochi	verzui					
Nasul	potrivit					
Gura	potrivită					
Barba	potrivită					
Mustața	-					

Numele și Ioanid. D.
Pronumele Florica.
No. Matricol 100 No. condicuței 126.

Șeful Biroului
Comisar, I. Iellinguneln

13

ALBUMULUI

Numele și Faita V.
Pronumele Petru
No. Matricol 101 No. condicuței 128

Semnalmente		Numele Stăpânului Strada și No.	Data intrări	Data eșirei	Unde sa deplasat	Observațiuni asupra purtări
Etatea	36. ani	Gh. Petrescu	1.IV.[illegible]			
Talia	mijlocie	Regulatei 27				
Fruntea	potrivită					
Părul	castanii					
Fața	ovală					
Sprâncenele	castanii					
Ochi	verzui					
Nasul	potrivit					
Gura	potrivită					
Barba	rotundă					
Mustața	-					

Șeful Biroului
Comisar, [illegible]

Numele și Stana
Pronumele Marin
No. Matricol 102 No. condicuței 129

Semnalmente		Numele Stăpânului Strada și No.	Data intrări	Data eșirei	Unde sa deplasat	Observațiuni asupra purtări
Etatea	25. ani	Fam. Stanescu	9.IV.[illegible]			
Talia	mijlocie	No. Basarabi 46				
Fruntea	potrivită					
Părul	castanii					
Fața	ovală (ratundă					
Sprâncenele	castanii					
Ochi	căprui					
Nasul	potrivit					
Gura	potrivită					
Barba	potrivită					
Mustața	-					

Șeful Biroului
Comisar, [illegible]

Numele și Dumitra
Pronumele Tanase
No. Matricol 103 No. condicuței 130

Semnalmente		Numele Stăpânului Strada și No.	Data intrări	Data eșirei	Unde sa deplasat	Observațiuni asupra purtări
Etatea	49. ani	Maria N. Ghiorghe	1.IV.[illegible]			
Talia	usiatice	Brancoveanu 47				
Fruntea	potrivită					
Părul	castanii (carunt.					
Fața	ovală					
Sprâncenele	castani					
Ochi	căprui					
Nasul	potrivit					
Gura	potrivit					
Barba	potrivită					
Mustața						

Șeful Biroului
Comisar, [illegible]

Numele și Elena
Pronumele Ivanovici
No. Matricol 104 No. condicuței 131

Semnalmente		Numele Stăpânului Strada și No.	Data intrări	Data eșirei	Unde sa deplasat	Observațiuni asupra purtări
Etatea	25 ani	Ctin Burnarescu	1.IV.[illegible]	15 IV-943.	12-Mai 1943. la D. Fornaiat Oridiu Strada Petofi Str. Bratianu Nr. 58.-	
Talia	mijlocie	Tr. Vulcesti 22				
Fruntea	potrivită					
Părul	castani					
Fața	ovală					
Sprâncenele	castani					
Ochi	căprui					
Nasul	potrivit					
Gura	potrivit					
Barba	rotundă					
Mustața	-					

Șeful Biroului
Comisar, [illegible]

ALBUMULUI

Numele și Florica I.
Pronumele Militeru
No. Matricol 105 No. condicuței 132

Semnalmente		Numele Stăpânului Strada și No.	Data intrări	Data eșirei	Unde sa deplasat	Observațiuni asupra purtări
Etatea	32. ani	Filofta. Rodulescu	1. IV. 941			
Talia	mijlocie	Bucuresceanu. 22	Rămâne în			
Fruntea	potrivită		angajamentul			
Părul	negru		pe 30. IV. 1942			
Fața	Prelungă		până la 1. IV. 943.			
Sprâncenele	negre					
Ochi	căprui					
Nasul	potrivit					
Gura	potrivită					
Barba	potrivită					
Mustața	—					

Șeful Biroului
Comisar, I. Dumitrescu

Numele și Ioana
Pronumele Marșineanu
No. Matricol 106. No. condicuței 133.

Semnalmente		Numele Stăpânului Strada și No.	Data intrări	Data eșirei	Unde sa deplasat	Observațiuni asupra purtări
Etatea	16. ani	Tanu. Popescu	1. IV. 941			
Talia	svelto-	Bd. Elisabeta 128				
Fruntea	potrivită					
Părul	negru					
Fața	ovalo-					
Sprâncenele	negre					
Ochi	căprui					
Nasul	potrivit					
Gura	potrivită					
Barba	potrivită					
Mustața	—					

Șeful Biroului
Comisar, I. Dumitrescu

Numele și Maria.
Pronumele Radulescu
No. Matricol 107 No. condicuței 134

Semnalmente		Numele Stăpânului Strada și No.	Data intrări	Data eșirei	Unde sa deplasat	Observațiuni asupra purtări
Etatea	43. ani	Nicolae Iuliscl	1. IV-1941.			
Talia	mică	Industrie. nr 5				
Fruntea	regulată					
Părul	negru -					
Fața	Prelungă					
Sprâncenele	negre					
Ochi	negru					
Nasul	potrivit.					
Gura	potrivită					
Barba	potrivit.					
Mustața						

Șeful Biroului
Comisar, I. Dumitrescu

Numele și Filoftia
Pronumele Ivanovici
No. Matricol 108. No. condicuței 135

Semnalmente		Numele Stăpânului Strada și No.	Data intrări	Data eșirei	Unde sa deplasat	Observațiuni asupra purtări
Etatea	17. ani	Ctin. Jianu	3. IV. 1941	15. mai 941.	la Bucuresti	a avut furturi
Talia	mijlocie	Matiaum 36.			str. Luterei nr. 5	furturi
Fruntea	regulată-	3				
Părul	castaniu					
Fața	ovală					
Sprâncenele	castanii					
Ochi	căprui					
Nasul	potrivit					
Gura	potrivită					
Barba	potrivită.					
Mustața	/					

Șeful Biroului
Comisar, I. Dumitrescu

ALBUMULUI

Numele și Ana.
Pronumele Rosa
No. Matricol 109 No. condicuței 136.

Semnalmente		Numele Stăpânului Strada și No.	Data intrări	Data eșirei	Unde sa deplasat	Observațiuni asupra purtări
Etatea	22. Ani	Locuind. Stenel	10. IV. 194			
Talia	Înalta	Brancoveanu. 29				
Fruntea	Regulata.					
Părul	Castanii					
Fața	Prelungă					
Sprâncenele	negre					
Ochi	Căprii					
Nasul	Potrivit					
Gura	Potrivit					
Barba	Potrivit					
Mustața	/					

Șeful Biroului
Comisar, I. Iliescu

Numele și Elisabeta
Pronumele Cantacuzino
No. Matricol 110 No. condicuței 137

Semnalmente		Numele Stăpânului Strada și No.	Data intrări	Data eșirei	Unde sa deplasat	Observațiuni asupra purtări
Etatea	37. Ani	Cojt. Th. Nicolau	10. IV. 19			
Talia	Înalta-	Eminescu 9				
Fruntea	Potrivita-					
Părul	castanii					
Fața	Prelungă-					
Sprâncenele	castanii					
Ochi	Căprui-					
Nasul	Potrivit					
Gura	Potrivit					
Barba	Potrivita-					
Mustața	—					

Șeful Biroului
Comisar, I. Iliescu

Numele și Constantinescu
Pronumele A. Victor
No. Matricol 111. No. condicuței 138

Semnalmente		Numele Stăpânului Strada și No.	Data intrări	Data eșirei	Unde sa deplasat	Observațiuni asupra purtări
Etatea	40. Ani	Col. P. Petrescu	10. IV. 19	1. Mai 19	Pitești Str. Romanei.	A avut foarte bune purtări unde a fost în armată
Talia	mijlocie	Bd Ferdinand 16.				
Fruntea	regulată					
Părul	castanii					
Fața	Prelungă					
Sprâncenele	castanii					
Ochi	căprui					
Nasul	Potrivit					
Gura	Potrivit					
Barba	Potrivit					
Mustața	/					

Șeful Biroului
Comisar, I. Iliescu

Numele și Rodica lui
Pronumele Cocorea
No. Matricol 112 No. condicuței 139.

Semnalmente		Numele Stăpânului Strada și No.	Data intrări	Data eșirei	Unde sa deplasat	Observațiuni asupra purtări
Etatea	19. Ani	Elena Ionescu	10. IV. 19			
Talia	mijlocie	Bd. Elisabeta Fb.				
Fruntea	Potrivita		Reînrolată la data de 30. IV. 1942 - Mob. Nr. 13/942			
Părul	castanii					
Fața	ovală					
Sprâncenele	castanii					
Ochi	căprui					
Nasul	Potrivit					
Gura	Potrivită					
Barba	Potrivită					
Mustața						

Șeful Biroului
Comisar, I. Iliescu

ALBUMULUI

Semnalmente		Numele Stăpânului Strada și No.	Data intrări	Data eșirei	Unde sa deplasat	Observațiuni asupra purtări
Etatea	23. ani	Ștefan. Dumitrenu	15. IV. 943			
Talia	mijlocie	Brașoveanu. Șt.				
Fruntea	potrivită					
Părul	castanii					
Fața	prelungă					
Sprâncenele	castanii					
Ochi	căprui-					
Nasul	potrivit					
Gura	potrivită					
Barba	potrivită					
Mustața	-					

Numele și Filofteia. Ion.
Pronumele Terezia
No. Matricol 113 No. condicuței 140

Șeful Biroului
Comisar, g. Teleugnulu

Semnalmente		Numele Stăpânului Strada și No.	Data intrări	Data eșirei	Unde sa deplasat	Observațiuni asupra purtări
Etatea	23. ani	Efem. Ivănel. Ion.	13. IV - 943			
Talia	mijlocie	Terezia Ferenc				
Fruntea	potrivită	L. cetățeni 1.				
Părul	castanii					
Fața	prelungă					
Sprâncenele	castanii					
Ochi	căprui-					
Nasul	potrivit					
Gura	potrivită					
Barba	potrivită					
Mustața						

Numele și Efenia. Gh.
Pronumele Zaharia
No. Matricol 114 No. condicuței 141

Șeful Biroului
Comisar, g. Teleugnulu

Semnalmente		Numele Stăpânului Strada și No.	Data intrări	Data eșirei	Unde sa deplasat	Observațiuni asupra purtări
Etatea	46. ani	Elena. Ivănel. Ion.	13. IV. 943			
Talia	mijlocie	Zaharia Ferenc				
Fruntea	potrivită	L. cetățeni 1.				
Părul	castanii					
Fața	rotundă					
Sprâncenele	Castanii					
Ochi	căprui-					
Nasul	potrivit					
Gura	potrivită					
Barba	potrivită					
Mustața	-					

Numele și Maria. Gh.
Pronumele Elena.
No. Matricol 115. No. condicuței 142

Șeful Biroului
Comisar, g. Teleugnulu

Semnalmente		Numele Stăpânului Strada și No.	Data intrări	Data eșirei	Unde sa deplasat	Observațiuni asupra purtări
Etatea	23. ani	Andrei. Ioana	1. IV - 943	16. I - 942	Potrivită	Lume. —
Talia	mijlocie	Mihăiței 7				Hâj
Fruntea	potrivită-					
Părul	Castanii					
Fața	ovală-					
Sprâncenele	castani					
Ochi	căprui-					
Nasul	potrivit					
Gura	potrivită-					
Barba	potrivită-					
Mustața	/					

Numele și Aurelia
Pronumele Velcea
No. Matricol 116. No. condicuței 143

Șeful Biroului
Comisar, g. Teleugnulu

ALBUMULUI

Numele și Constantinescu
Pronumele Ghe. Petru
No. Matricol 117 No. condicuței 144

Semnalmente		Numele Stăpânului Strada și No.	Data intrări	Data eșirei	Unde sa deplasat	Observațiuni asupra purtări
Etatea	26. ani	Dupeea. Mircea	1. IV. 941	23. IV. 1941	în arest Slatina	
Talia	înaltă	Brabiș. Maria 4		?		
Fruntea	potrivită					
Părul	castaniu					
Fața	prelungă					
Sprâncenele	castanii					
Ochi	căprui					
Nasul	potrivit					
Gura	potrivit					
Barba	potrivit					
Mustața	/					

Șeful Biroului
Comisar, g. Iulugunlu

Numele și Ivaria
Pronumele Voiculescu
No. Matricol 118 No. condicuței 145

Semnalmente		Numele Stăpânului Strada și No.	Data intrări	Data eșirei	Unde sa deplasat	Observațiuni asupra purtări
Etatea	20 Ani	Dr. cuzinet	10. IV. 941	30 Iunie 1941	—	bune.
Talia	mijlocie	Brâncoveni 27				
Fruntea	potrivită					
Părul	negru					
Fața	ovală					
Sprâncenele	negre					
Ochi	căprui					
Nasul	potrivit					
Gura	potrivit					
Barba	potrivit					
Mustața						

Șeful Biroului
Comisar, g. Iulugunlu

Numele și Vreinia
Pronumele Gheorghian
No. Matricol 119 No. condicuței 146

Semnalmente		Numele Stăpânului Strada și No.	Data intrări	Data eșirei	Unde sa deplasat	Observațiuni asupra purtări
Etatea	20. Ani	Zenela. Ioanviem	15. IV. 941	18. 8. Dec	Cu Buletin	Juriori bune
Talia	mijlocie	Gl. Crinei 14.				
Fruntea	potrivită					
Părul	castanii deschis					
Fața	ovală					
Sprâncenele	castanii					
Ochi	căprui					
Nasul	potrivit					
Gura	potrivit					
Barba	potrivit.					
Mustața	-					

Șeful Biroului
Comisar, g. Iulugunlu

Numele și Ioana
Pronumele Ungureanu
No. Matricol 120 No. condicuței 147

Semnalmente		Numele Stăpânului Strada și No.	Data intrări	Data eșirei	Unde sa deplasat	Observațiuni asupra purtări
Etatea	16. ani	Stelian. Dumitrescu	15. IV. 941			
Talia	mijlocie	Brancoveanu 31.				
Fruntea	potrivită					
Părul	castanii cărunt					
Fața	prelungă					
Sprâncenele	castanii					
Ochi	cerui					
Nasul	potrivit					
Gura	potrivit					
Barba	potrivit					
Mustața	/					

Șeful Biroului
Comisar, g. Iulugunlu

ALBUMULUI

Semnalmente	Numele Stăpânului Strada și No.	Data intrări	Data eșirei	Unde sa deplasat	Observațiuni asupra purtări
Etatea 24. ani.	C. Vasilii Fugineț	15. IV. 1941			
Talia Înaltă	I-G. Area 99				
Fruntea regulată					
Părul Castanu					
Fața Prelungă					
Sprâncenele Castanii					
Ochi cprii					
Nasul Potrivit					
Gura Potrivit.					
Barba Potrivit					
Mustața					

Numele și Maria. G.
Pronumele Area
No. Matricol 121. No. condicuței 149.

Șeful Biroului
Comisar, G. Dulungnu

Semnalmente	Numele Stăpânului Strada și No.	Data intrări	Data eșirei	Unde sa deplasat	Observațiuni asupra purtări
Etatea 25. ani	Nicu. Ioaiaru	1. IV. 1941			
Talia mijlocie	Brancovicaui 22				
Fruntea Potrivită					
Părul Castanii					
Fața Ovală Sveodă					
Sprâncenele Castanii					
Ochi Cprii					
Nasul Potrivit					
Gura Potrivită.					
Barba Potrivit					
Mustața					

Numele și Ioana. L.
Pronumele Orîță
No. Matricol 122 No. condicuței 150.

Șeful Biroului
Comisar, G. Dulungnu

Semnalmente	Numele Stăpânului Strada și No.	Data intrări	Data eșirei	Unde sa deplasat	Observațiuni asupra purtări
Etatea 19. Ani	Nicolae. Moisel	10. IV. 1941			
Talia Mijlocie	Industriei 5.				
Fruntea regulată					
Părul castanii					
Fața Prelungă					
Sprâncenele castanii					
Ochi cprii					
Nasul Patriot					
Gura Potrivită					
Barba rade					
Mustața rade					

Numele și Nicolae.
Pronumele Popescu
No. Matricol 123 No. condicuței 151.

Șeful Biroului
Comisar, G. Dulungnu

Semnalmente	Numele Stăpânului Strada și No.	Data intrări	Data eșirei	Unde sa deplasat	Observațiuni asupra purtări
Etatea 20. Ani	Nicolae Moisel	10. IV. 1941			
Talia Mijlocie	Industriei 5				
Fruntea Potrivită					
Părul Castanii					
Fața Prelungă					
Sprâncenele castanii					
Ochi cprii					
Nasul Potrivit					
Gura Potrivită					
Barba rade					
Mustața rade					

Numele și Gheorghe. P.
Pronumele Ioanu Ilena
No. Matricol 124 No. condicuței 152

Șeful Biroului
Comisar, G. Dulungnu

ALBUMULUI

Numele și Elena.
Pronumele Iacob.
No. Matricol 125. No. condicuței 154

Semnalmente		Numele Stăpânului Strada și No.	Data intrări	Data eșirei	Unde sa deplasat	Observațiuni asupra purtări
Etatea	26. ani	Calman. Oraba 71.	15. IV. 1941.	Plecata		Bună
Talia	mijlocie.	Serb. Voda 38.				
Fruntea	regulata					
Părul	Castanii					
Fața	rotunda					
Sprâncenele	castanii					
Ochi	Caprui -					
Nasul	potrivit.					
Gura	potrivit.					
Barba	potrivit.					
Mustața	?					

Șeful Biroului
Comisar,

Numele și Ana. Ghe.
Pronumele Franz
No. Matricol 126. No. condicuței 157

Semnalmente		Numele Stăpânului Strada și No.	Data intrări	Data eșirei	Unde sa deplasat	Observațiuni asupra purtări
Etatea	47. ani	Vasile. Oralea	14. IV. 1941		Petrișt. Dealu	Bună de servici
Talia	Mijlocie	Serb. Voda 92			Voda 42	
Fruntea	potrivită					
Părul	castanii					
Fața	Rotundă					
Sprâncenele	castanii					
Ochi	verzui					
Nasul	potrivit					
Gura	potrivită					
Barba	potrivit.					
Mustața						

Șeful Biroului
Comisar,

Numele și Elisabeta
Pronumele D. Tanase
No. Matricol 127 No. condicuței 158

Semnalmente		Numele Stăpânului Strada și No.	Data intrări	Data eșirei	Unde sa deplasat	Observațiuni asupra purtări
Etatea	30. ani	Thuca. Iuraștie	15. IV. 1941			
Talia	potrivită	Targ. din Vale 4.				
Fruntea	potrivită					
Părul	Castanie					
Fața	Rotundă					
Sprâncenele	castanii					
Ochi	caprui					
Nasul	potrivit.					
Gura	potrivită					
Barba	potrivită					
Mustața						

Șeful Biroului
Comisar,

Numele și Liuta
Pronumele Liudmila
No. Matricol 128 No. condicuței 159

Semnalmente		Numele Stăpânului Strada și No.	Data intrări	Data eșirei	Unde sa deplasat	Observațiuni asupra purtări
Etatea	50. ani	soț. Pristavescu	15. IV. 1941			
Talia	mijlocie	Bd. Elisabeta 11				
Fruntea	potrivită					
Părul	negru					
Fața	regulată					
Sprâncenele	negre.					
Ochi	caprui					
Nasul	potrivit.					
Gura	potrivită					
Barba	potrivită					
Mustața						

Șeful Biroului
Comisar,

ALBUMULUI

Semnalmente		Numele Stăpânului Strada și No.	Data intrări	Data eșirei	Unde sa deplasat	Observațiuni asupra purtări
Etatea	28. ani	Lu. Laicuanu.	15. IV. 944			
Talia	mijlocie	Hex. Lohanari 13.				
Fruntea	Regulată					
Părul	Castanii					
Fața	ovală. Ovoidă					
Sprâncenele	Castanii					
Ochi	Căprui					
Nasul	Potrivit.					
Gura	Potrivită					
Barba	Potrivită					
Mustața						

Numele și Floarea
Pronumele Ivos-
No. Matricol 129. No. condicuței 160.

Șeful Biroului
Comisar, A. Popa

Semnalmente		Numele Stăpânului Strada și No.	Data intrări	Data eșirei	Unde sa deplasat	Observațiuni asupra purtări
Etatea	24. ani	Feodor. Ioseru	15. IV. 944			
Talia	Inaltă	Judeatkiei 10.				
Fruntea	regulată					
Părul	Castanii					
Fața	ovală					
Sprâncenele	Castanii					
Ochi	Căprui					
Nasul	Potrivit					
Gura	Potrivit					
Barba	Potrivit					
Mustața						

Numele și Floarea
Pronumele Rătoi
No. Matricol 130 No. condicuței 162.

Șeful Biroului
Comisar, A. Popa

Semnalmente		Numele Stăpânului Strada și No.	Data intrări	Data eșirei	Unde sa deplasat	Observațiuni asupra purtări
Etatea	38. ani	C. Droghiei	15. IV. 944			
Talia	mijlocie	Judeatkiei 11				
Fruntea	regulată					
Părul	negru					
Fața	prelungă					
Sprâncenele	negre					
Ochi	căprui					
Nasul	potrivit					
Gura	potrivit.					
Barba	potrivit					
Mustața						

Numele și Elena. Beres.
Pronumele Maierean
No. Matricol 131 No. condicuței 163.

Șeful Biroului
Comisar, A. Popa

Semnalmente		Numele Stăpânului Strada și No.	Data intrări	Data eșirei	Unde sa deplasat	Observațiuni asupra purtări
Etatea	25. ani	Tudor. Ion	15. IV. 944			
Talia	mijlocie	Viilor 74.				
Fruntea	potrivită					
Părul	negru					
Fața	prelungă					
Sprâncenele	negre					
Ochi	căprui					
Nasul	potrivit					
Gura	potrivit.					
Barba	potrivită					
Mustața						

Numele și Elena. N.T.
Pronumele Babac
No. Matricol 132 No. condicuței 164

Șeful Biroului
Comisar, A. Popa

ALBUMULUI

Numele și Constantin
Pronumele Dragomir.
No. Matricol 133 No. condicuței 168.

Șeful Biroului
Comisar,

Semnalmente		Numele Stăpânului Strada și No.	Data intrări	Data eșirei	Unde sa deplasat	Observațiuni asupra purtări
Etatea	17. ani	Troian. Drăgănici	15. IV. 941			
Talia	mijlocie	Industriei 11				
Fruntea	regulată					
Părul	castanii					
Fața	ovală					
Sprâncenele	castanii					
Ochi	căprui					
Nasul	potrivit.					
Gura	potrivită					
Barba	potrivită					
Mustața	-					

Numele și Ioana. Bucur.
Pronumele Nicolae
No. Matricol 134. No. condicuței 169.

Șeful Biroului
Comisar,

Semnalmente		Numele Stăpânului Strada și No.	Data intrări	Data eșirei	Unde sa deplasat	Observațiuni asupra purtări
Etatea	17. ani	Neier. I. Petrenu	24. IV. 941			
Talia	mijlocie.	Bd. Ferdinand. 33.				
Fruntea	potrivită					
Părul	Castanii					
Fața	ovală					
Sprâncenele	castanii					
Ochi	Căprui					
Nasul	potrivit.					
Gura	potrivită.					
Barba	potrivit.					
Mustața						

Numele și Eugenia. I.
Pronumele Cerchez
No. Matricol 135. No. condicuței 172.

Șeful Biroului
Comisar,

Semnalmente		Numele Stăpânului Strada și No.	Data intrări	Data eșirei	Unde sa deplasat	Observațiuni asupra purtări
Etatea	24. ani	Zoe. Rătescu	25. IV. 941			
Talia	mijlocie	Serb. Vodă 89				
Fruntea	regulată					
Părul	castanii					
Fața	prelungă					
Sprâncenele	castanii					
Ochi	căprui					
Nasul	potrivit					
Gura	potrivită					
Barba	potrivită					
Mustața						

Numele și Filofteia G. D.
Pronumele Căsărica
No. Matricol 136. No. condicuței 175.

Șeful Biroului
Comisar,

Semnalmente		Numele Stăpânului Strada și No.	Data intrări	Data eșirei	Unde sa deplasat	Observațiuni asupra purtări
Etatea	20. ani	Margareta Iserbet	26. IV. 941	3. VIII. 941.	Cotrucelaua	Mine
Talia	înaltă	Str. Egalității 46.			orfelinatul	401
Fruntea	regulată					
Părul	negru					
Fața	prelungă					
Sprâncenele	negre					
Ochi	căprui					
Nasul	potrivit					
Gura	potrivită					
Barba	potrivită					
Mustața						

ALBUMULUI

Semnalmente		Numele Stăpânului Strada și No.	Data intrări	Data eșirei	Unde sa deplasat	Observațiuni asupra purtări
Etatea	21 ani	Șoș. Fetești	1. Mai 9m			
Talia	mijlocie	24. Ianuarie 125				
Fruntea	regulato-					
Părul	Castanii					
Fața	Prelungo-					
Sprâncenele	castanii					
Ochi	Verzui					
Nasul	Potrivit					
Gura	Potrivit					
Barba	Potrivit					
Mustața						

Numele și Elena
Pronumele Parșa
No. Matricol 137 No. condicuței 177

Șeful Biroului
Comisar,

Semnalmente		Numele Stăpânului Strada și No.	Data intrări	Data eșirei	Unde sa deplasat	Observațiuni asupra purtări
Etatea	41. ani	Str. Alba	1. Mai 9m			
Talia	mijlocie	Bd. Elisabeta 43.				
Fruntea	regulato-					
Părul	Castanin					
Fața	ovalo-					
Sprâncenele	castanii					
Ochi	Caprui-					
Nasul	Potrivit					
Gura	Potrivit					
Barba	Potrivit					
Mustața						

F
Numele și Leita
Pronumele Iedidaia
No. Matricol 138. No. condicuței 178.

Șeful Biroului
Comisar,

Semnalmente		Numele Stăpânului Strada și No.	Data intrări	Data eșirei	Unde sa deplasat	Observațiuni asupra purtări
Etatea	44. ani-	Negruzzi Florența	15. IV. 9m			
Talia	mijlocie	Rozelor 18.				
Fruntea	regulato-					
Părul	Castanii					
Fața	Prelungo-					
Sprâncenele	Castanii					
Ochi	Caprui-					
Nasul	Potrivit					
Gura	Potrivit					
Barba	Potrivit					
Mustața						

Numele și Elena
Pronumele Strămoș
No. Matricol 139 No. condicuței 179

Șeful Biroului
Comisar,

Semnalmente		Numele Stăpânului Strada și No.	Data intrări	Data eșirei	Unde sa deplasat	Observațiuni asupra purtări
Etatea	22. ani	Str. Constantinescu	1. Mai 19m			
Talia	mijlocie	Bd. Elisabeta 2.				
Fruntea	regulato-					
Părul	castain					
Fața	ovalo-					
Sprâncenele	Castani					
Ochi	caprui					
Nasul	Potrivit					
Gura	Potrivito-					
Barba	Potrivit					
Mustața						

Num și Serbana
onumele Grozamir
No. Matricol 141 No. condicuței 181

Șeful Biroului
Comisar,

ALBUMULUI

Numele și Maria
Pronumele Tacsiș
No. Matricol 142 No. condicuței 182

Șeful Biroului
Comisar,

Semnalmente		Numele Stăpânului Strada și No.	Data intrări	Data eșirei	Unde sa deplasat	Observațiuni asupra purtări
Etatea	56. ani	Str. Constantinescu	1. Mai 1941	15. I. 1942	Satesti	bune
Talia	Grasa	Bd. Elisabeta 2				
Fruntea	Regulata					
Părul	Castanii	Maria. Vasilii	20. I. 1942	28/IX/1942	Pitesti	
Fața	Bolnavă	Bretianu. 42.				
Sprâncenele	Castanii					
Ochi	Căprui					
Nasul	Potrivit					
Gura	Potrivit					
Barba	Potrivit					
Mustața	—					

Numele și Leuția
Pronumele Alexandrescu
No. Matricol 143 No. condicuței 183

Șeful Biroului
Comisar,

Semnalmente		Numele Stăpânului Strada și No.	Data intrări	Data eșirei	Unde sa deplasat	Observațiuni asupra purtări
Etatea	18. ani	Antonescu Antonescu	1. Mai 1941	?		
Talia	Mijlocie	Sos Boloza 16.				
Fruntea	regulată					
Părul	castanii					
Fața	ovală					
Sprâncenele	castanii					
Ochi	căprui					
Nasul	potrivit					
Gura	potrivit					
Barba	potrivit					
Mustața	—					

Numele și Maria
Pronumele Bărbăută
No. Matricol 144 No. condicuței 184

Șeful Biroului
Comisar,

Semnalmente		Numele Stăpânului Strada și No.	Data intrări	Data eșirei	Unde sa deplasat	Observațiuni asupra purtări
Etatea	36. ani	Adrian. Vasilii	25. IV. 1941			
Talia	Sultă	Bd. Elisabeta 16.				
Fruntea	retrasă					
Părul	negru					
Fața	Ovală					
Sprâncenele	negre					
Ochi	căprui					
Nasul	regulat					
Gura	potrivit.					
Barba	potrivită					
Mustața	—					

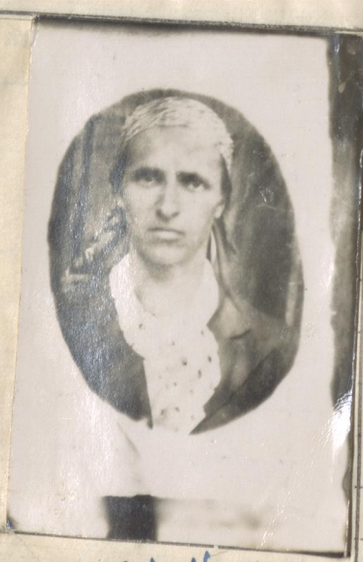

Numele și Filofteia. I.
Pronumele Bigeanu
No. Matricol 145 No. condicuței 185

Șeful Biroului
Comisar,

Semnalmente		Numele Stăpânului Strada și No.	Data intrări	Data eșirei	Unde sa deplasat	Observațiuni asupra purtări
Etatea	33. ani	Alex. Steriade	1. Mai 1941			
Talia	mijlocie	Bucuresci 41				
Fruntea	mulță					
Părul	castanii					
Fața	Prelungă					
Sprâncenele	castanii					
Ochi	căprui					
Nasul	Potrivit					
Gura	Potrivit					
Barba	Potrivită					
Mustața	—					

ALBUMULUI

Semnalmente		Numele Stăpânului Strada și No.	Data intrări	Data eșirei	Unde sa deplasat	Observațiuni asupra purtări
Etatea	21 ani	Alex. Ferdinand.	1. Mai/911			
Talia	înaltă	Bd. Ferdinand.				
Fruntea	rotunjită					
Părul	castanii					
Fața	ovală					
Sprâncenele	castanii					
Ochi	căprui					
Nasul	potrivit.					
Gura	potrivit					
Barba	potrivit					
Mustața	/					

Numele și Maria
Pronumele Arsene
No. Matricol 146 No. condicuței 186.

Șeful Biroului
Comisar,

Semnalmente		Numele Stăpânului Strada și No.	Data intrări	Data eșirei	Unde sa deplasat	Observațiuni asupra purtări
Etatea	19. ani	Ale. Ferdinand	1. Mai/911			
Talia	înaltă	Bd. Ferdinand. 27				
Fruntea	potrivită					
Părul	castanii					
Fața	rotundă					
Sprâncenele	castanii					
Ochi	căprui					
Nasul	potrivit.					
Gura	potrivită					
Barba	rade -					
Mustața	rade.					

Numele și Nicolae.
Pronumele Constantin
No. Matricol 147 No. condicuței 187

Șeful Biroului
Comisar,

Semnalmente		Numele Stăpânului Strada și No.	Data intrări	Data eșirei	Unde sa deplasat	Observațiuni asupra purtări
Etatea	15. ani	Ale. Ferdinand	1. Mai/911	fugit		
Talia	înaltă	Bd. Ferdinand. 27				
Fruntea	potrivit.					
Părul	castanii					
Fața	ovală					
Sprâncenele	castanii					
Ochi	căprui					
Nasul	potrivit.					
Gura	potrivită					
Barba	rade.					
Mustața	rade.					

Numele și Ion.
Pronumele Constantin
No. Matricol 148. No. condicuței 188.

Șeful Biroului
Comisar,

Semnalmente		Numele Stăpânului Strada și No.	Data intrări	Data eșirei	Unde sa deplasat	Observațiuni asupra purtări
Etatea	35. ani	Ale. Victor Roimer 5	1. Mai/911			
Talia	mijlocie					
Fruntea	potrivită					
Părul	castanii					
Fața	ovală					
Sprâncenele	negre					
Ochi	căprui					
Nasul						
Gura	potrivită					
Barba						
Mustața						

Numele și Maria C
Pronumele tiganu.
No. Matricol 149 No. condicuței 193

Șeful Biroului
Comisar,

ALBUMULUI

Numele și Francisca
Pronumele Parau.
No. Matricol 150 No. condicuțel 193

Șeful Biroului
Comisar,

Semnalmente		Numele Stăpânului Strada și No.	Data intrări	Data eșirei	Unde sa deplasat	Observațiuni asupra purtări
Etatea	40. Ani	A. Constantinescu	1. Mai/941			
Talia	Inalta	Str. Grigorescu 14				
Fruntea	regulata					
Părul	castanu					
Fața	ovala					
Sprâncenele	castanii					
Ochi	Caprui					
Nasul	potrivit					
Gura	potrivita					
Barba	potrivita					
Mustața						

Numele și Nicolae.
Pronumele Radu
No. Matricol 151 No. condicuțel 194

Șeful Biroului
Comisar,

Semnalmente		Numele Stăpânului Strada și No.	Data intrări	Data eșirei	Unde sa deplasat	Observațiuni asupra purtări
Etatea	41 Ani	I. Popescu. Berbec	1. Mai/941			
Talia	mijlocie	Teiului 19				
Fruntea	regulata					
Părul	castaniu					
Fața	prelunga					
Sprâncenele	castanii					
Ochi	caprui					
Nasul	potrivit					
Gura	mica					
Barba	rasa					
Mustața	tunsa raduita					

Numele și Maria. C.
Pronumele Tereschiveni
No. Matricol 152 No. condicuțel 195

Șeful Biroului
Comisar,

Semnalmente		Numele Stăpânului Strada și No.	Data intrări	Data eșirei	Unde sa deplasat	Observațiuni asupra purtări
Etatea	35. Ani	I. Popescu. Berbec	1. mai/941			
Talia	mica	Teiului. 14				
Fruntea	regulata					
Părul	Castanii					
Fața	ovala					
Sprâncenele	castanii					
Ochi	caprui					
Nasul	potrivit					
Gura	potrivita					
Barba	potrivita					
Mustața						

F

Numele și Floarea I. Mate
Pronumele Dumitru.
No. Matricol 153 No. condicuțel 197

Șeful Biroului
Comisar,

Semnalmente		Numele Stăpânului Strada și No.	Data intrări	Data eșirei	Unde sa deplasat	Observațiuni asupra purtări
Etatea	19 ani	Ana. O. Peligrad	1. mai/941	1. I. 942.	Bascov. com.	patriotă 4.607
Talia	Inalta	Teiului 7			arest.	
Fruntea	regulata					
Părul	castanie					
Fața	prelungă					
Sprâncenele	castanii					
Ochi	caprui					
Nasul	potrivit					
Gura	potrivita					
Barba	potrivit.					
Mustața						

ALBUMULUI

Numele și Petra.
Pronumele Ioana
No. Matricol 154 No. condicuței 198=245.

Semnalmente		Numele Stăpânului Strada și No.	Data intrări	Data eșirei	Unde sa deplasat	Observațiuni asupra purtări
Etatea	31. ani	Elena. Balban	8. mai. 941	7. Iulie 941	com. corbeni argeș.	A avut purtări bune în serbiție.
Talia	mijlocie	Sucevei 15.				Ofițer
Fruntea	lată	"				"
Părul	galben					Purtări bune
Fața	ovală	capitan Constantin		15/VII/942		
Sprâncenele	galbene	Nicolescu.	1. August 941			
Ochi	verzi	Brâncoveanu 16				
Nasul	potrivit					
Gura	potrivită					
Barba	potrivită					
Mustața						

Șeful Biroului
Comisar,

Numele și Frusina. A. Gr.
Pronumele Ion
No. Matricol 155 No. condicuței 199.

Semnalmente		Numele Stăpânului Strada și No.	Data intrări	Data eșirei	Unde sa deplasat	Observațiuni asupra purtări
Etatea	21. ani	N. Mateescu	1. Aug. 941	15. VII. 941	com. corbeni	Bine - Ofițer
Talia	mijlocie	Bd. Elisabeta 21.				
Fruntea	regulată					
Părul	castanie					
Fața	ovală					
Sprâncenele	castanie					
Ochi	verzi					
Nasul	potrivit					
Gura	potrivită					
Barba	potrivită					
Mustața						

Șeful Biroului
Comisar,

Numele și Ecaterina
Pronumele Zaharescu
No. Matricol 157 No. condicuței 201.

Semnalmente		Numele Stăpânului Strada și No.	Data intrări	Data eșirei	Unde sa deplasat	Observațiuni asupra purtări
Etatea	25. ani	Fabrica. N. Haret	6 aug. 941			
Talia	mijlocie	Bd. Elisabeta 51				
Fruntea	regulată					
Părul	castanie					
Fața	ovală					
Sprâncenele	castanie					
Ochi	căprui					
Nasul	potrivit					
Gura	potrivită					
Barba	potrivită					
Mustața						

Șeful Biroului
Comisar,

Numele și Alla. N.
Pronumele Catrina
No. Matricol 157 No. condicuței 202.

Semnalmente		Numele Stăpânului Strada și No.	Data intrări	Data eșirei	Unde sa deplasat	Observațiuni asupra purtări
Etatea	15. ani	Mihail Ștefănescu	7. V. 941			
Talia	mică	Răuri bar - 2				
Fruntea	regulată					
Părul	castanie					
Fața	ovală					
Sprâncenele	castanie					
Ochi	verzi					
Nasul	potrivit					
Gura	potrivită					
Barba	potrivită					
Mustața						

Șeful Biroului
Comisar,

ALBUMULUI

Numele și Ioana. Gh.
Pronumele Constantin
No. Matricol 158. No. condicuței 203.

Semnalmente		Numele Stăpânului Strada și No.	Data intrări	Data eșirei	Unde sa deplasat	Observațiuni asupra purtări
Etatea	35. ani	Lucrudel. Leibovici	10. mai. 1944	7. Iunie 944	c. Lung Lucrudel	a avut purtări bune
Talia	înaltă	Bd. Elisabeta 57				
Fruntea	potrivită					
Părul	castanie					
Fața	ovală					
Sprâncenele	castanii					
Ochi	căprui					
Nasul	potrivit.					
Gura	potrivit.					
Barba	potrivit					
Mustața						

Șeful Biroului
Comisar,

Numele și Nicolae.
Pronumele Dumitru
No. Matricol 159. No. condicuței 204

Semnalmente		Numele Stăpânului Strada și No.	Data intrări	Data eșirei	Unde sa deplasat	Observațiuni asupra purtări
Etatea	17 ani	Haralambie. Parajiu	8. mai. 1944			
Talia	mică	Piața Episcopiei				
Fruntea	potrivită					
Părul	castanii					
Fața	ovală.					
Sprâncenele	castanii					
Ochi	căprui					
Nasul	potrivit.					
Gura	potrivită					
Barba	rușe.					
Mustața	rușe.					

Șeful Biroului
Comisar,

Numele și Ana. V.
Pronumele Mihalcea
No. Matricol 160 No. condicuței 205

Semnalmente		Numele Stăpânului Strada și No.	Data intrări	Data eșirei	Unde sa deplasat	Observațiuni asupra purtări
Etatea	25. ani	Haralambie. Parajiu	8. mai. 1944	plecată		
Talia	mijlocie	Piața. Episcopiei				
Fruntea	rotundă					
Părul	castanie					
Fața	prelungă					
Sprâncenele	castanii					
Ochi	verzui					
Nasul	potrivit.					
Gura	potrivită					
Barba	potrivită					
Mustața	—					

Șeful Biroului
Comisar,

Numele și Constantin
Pronumele Rădulescu
No. Matricol 161 No. condicuței 206

Semnalmente		Numele Stăpânului Strada și No.	Data intrări	Data eșirei	Unde sa deplasat	Observațiuni asupra purtări
Etatea	17. ani	Haralambie. Parajiu	8. mai. 1944			
Talia	mică	Piața Episcopiei				
Fruntea	rotundă					
Părul	castanie					
Fața	arsă					
Sprâncenele	castanii					
Ochi	căprui					
Nasul	potrivit.					
Gura	potrivit.					
Barba	potrivit					
Mustața	potrivit					

Șeful Biroului
Comisar,

ALBUMULUI

Semnalmente		Numele Stăpânului Strada și No.	Data intrări	Data eșirei	Unde sa deplasat	Observațiuni asupra purtări
Etatea	17. ani	Haralambie. Parojă	8. mai. 1941			
Talia	mică	Biata. Spinoșei				
Fruntea	regulată					
Părul	castanii					
Fața	ovală					
Sprâncenele	castanii					
Ochi	căprui					
Nasul	potrivit					
Gura	potrivită					
Barba	potrivită					
Mustața						

Numele și Florea I.
Pronumele Cârstiuiu
No. Matricol 162 No. condicuței 207

Șeful Biroului
Comisar,

Semnalmente		Numele Stăpânului Strada și No.	Data intrări	Data eșirei	Unde sa deplasat	Observațiuni asupra purtări
Etatea	17. ani	Ion. Andreescu	1. V-1941			
Talia	mijlocie	Piața. Spinoșei 63				
Fruntea	lată					
Părul	blond.					
Fața	ovală					
Sprâncenele	blonde.					
Ochi	verzui					
Nasul	potrivit.					
Gura	potrivită.					
Barba	potrivită.					
Mustața						

F
Numele și Niculina. I.
Pronumele Ștefan
No. Matricol 163 No. condicuței 208

Șeful Biroului
Comisar,

Semnalmente		Numele Stăpânului Strada și No.	Data intrări	Data eșirei	Unde sa deplasat	Observațiuni asupra purtări
Etatea	39. ani	Galatian. Ticău	15. V-1941			
Talia	înaltă	Șos. Balosa. 59				
Fruntea	potrivită					
Părul	negru					
Fața	ovală					
Sprâncenele	negre					
Ochi	căprui					
Nasul	potrivit					
Gura	potrivită					
Barba	potrivită					
Mustața						

Numele și Balosa V.
Pronumele Barbu
No. Matricol 164 No. condicuței 211

Șeful Biroului
Comisar,

Semnalmente		Numele Stăpânului Strada și No.	Data intrări	Data eșirei	Unde sa deplasat	Observațiuni asupra purtări
Etatea	29. ani	Școal. Fristag.	15. mai. 1941	plecată		Plec
Talia	mijlocie	Bratianu 26.				
Fruntea	regulată					
Părul	castanii					
Fața	ovală					
Sprâncenele	castanii					
Ochi	căprui					
Nasul	potrivit					
Gura	potrivită					
Barba	potrivită					
Mustața						

F
Numele și Ștefana. G.
Pronumele Ioanineca
No. Matricol 165 No. condicuței 212

Șeful Biroului
Comisar,

ALBUMULUI

Semnalmente		Numele Stăpânului Strada și No.	Data intrări	Data eșirei	Unde sa deplasat	Observațiuni asupra purtări
Etatea	17. ani	Iosif. Vintoiu	20. V. 1941	10 Sept. 1942		Purtat bine
Talia	mijlocie	C. F. Rosetti 11				
Fruntea	regulată					
Părul	castanii	I. Stavre	24 Sept. 1942			
Fața	ovală	Parcuit				
Sprâncenele	castanii	Pit. Teiu Tram V. 24				
Ochi	căprui					
Nasul	potrivit					
Gura	potrivit					
Barba	potrivit					
Mustața						

Numele și Gheorghița N.
Pronumele Traian
No. Matricol 166. No. condicuței 213

Șeful Biroului
Comisar,

Semnalmente		Numele Stăpânului Strada și No.	Data intrări	Data eșirei	Unde sa deplasat	Observațiuni asupra purtări
Etatea	16. ani	Raiter Adolf.	20. V. 1941.	20. Iunie 1941.	Cu lucrători arest	A avut purtări bune
Talia	mijlocie	Brăt. cu. 18				Horey.
Fruntea	regulată					
Părul	Castani					
Fața	ovală					
Sprâncenele	Castanii					
Ochi	Căprui					
Nasul	Potrivit					
Gura	Potrivită					
Barba	Potrivit					
Mustața						

Numele și Elena. N.
Pronumele Fierarii
No. Matricol 167 No. condicuței 214

Șeful Biroului
Comisar,

Semnalmente		Numele Stăpânului Strada și No.	Data intrări	Data eșirei	Unde sa deplasat	Observațiuni asupra purtări
Etatea	26. ani	Frac. Ileru.	25. mai 19[illegible]	plecata —		Olg
Talia	înaltă	Berh. Vodă 32				
Fruntea	regulată					
Părul	negru					
Fața	arsă					
Sprâncenele	negre					
Ochi	căprui (negri)					
Nasul	potrivit					
Gura	potrivit					
Barba	potrivit					
Mustața						

Numele și Iarca. Ștefu I.
Pronumele Iacob.
No. Matricol 168. No. condicuței 215.

Șeful Biroului
Comisar,

Semnalmente		Numele Stăpânului Strada și No.	Data intrări	Data eșirei	Unde sa deplasat	Observațiuni asupra purtări
Etatea	19. ani	Alex. Dumitrescu	25. V. 941			
Talia	mijlocie	Bd. Ferdinand. 27				
Fruntea	regulată					
Părul	negru					
Fața	arsă					
Sprâncenele	negre					
Ochi	căprui					
Nasul	potrivit.					
Gura	potrivită					
Barba	potrivit.					
Mustața						

Numele și Iarca. I.
Pronumele Dumitrescu
No. Matricol 169 No. condicuței 216

Șeful Biroului
Comisar,

ALBUMULUI

Numele și Sabina.
Pronumele Simina
No. Matricol 170. No. condicuței 217

Șeful Biroului
Comisar,

Semnalmente		Numele Stăpânului Strada și No.	Data intrări	Data eșirei	Unde sa deplasat	Observațiuni asupra purtări
Etatea	33. ani	Fatiaua. Muruieni	25. V-1941			
Talia	mijlocie	Justitiei 9.				
Fruntea	Regulata					
Părul	Castanii					
Fața	Ovală					
Sprâncenele	Castanii					
Ochi	Caprui					
Nasul	Potrivit					
Gura	Potrivit					
Barba	Potrivită					
Mustața						

Numele și Dumitra. I. R.
Pronumele Maria.
No. Matricol 171 No. condicuței 219.

Șeful Biroului
Comisar,

Semnalmente		Numele Stăpânului Strada și No.	Data intrări	Data eșirei	Unde sa deplasat	Observațiuni asupra purtări
Etatea	22. ani	Str. I. Florian.	1. Iunie/941			
Talia	mijlocie	Brătianu 7				
Fruntea	Regulata					
Părul	Castanii					
Fața	ovală					
Sprâncenele	Castanii					
Ochi	Caprui					
Nasul	Potrivit					
Gura	Potrivită					
Barba	Potrivit					
Mustața						

Numele și Filoftiea. G. I. M.
Pronumele Fica
No. Matricol 172 No. condicuței 220

Șeful Biroului
Comisar,

Semnalmente		Numele Stăpânului Strada și No.	Data intrări	Data eșirei	Unde sa deplasat	Observațiuni asupra purtări
Etatea	22. ani	Sofia. Antonescu	1. Iunie/941			
Talia	mijlocie	Bd. Ferdinand. 16.				
Fruntea	Regulata					
Părul	Negru					
Fața	ovală					
Sprâncenele	negre					
Ochi	Caprui					
Nasul	potrivit					
Gura	potrivită					
Barba	potrivit					
Mustața						

Numele și [illegible]
Pronumele Radu
No. Matricol 173 No. condicuței 221

Șeful Biroului
Comisar,

Semnalmente		Numele Stăpânului Strada și No.	Data intrări	Data eșirei	Unde sa deplasat	Observațiuni asupra purtări
Etatea	18. ani	Smalik. Dezideriu	1. Iunie/941	22. I. 941	Petrila	bine. VG
Talia	mijlocie	Cozarmilor 27				
Fruntea	regulata					
Părul	negru					
Fața	ovală					
Sprâncenele	negre					
Ochi	caprui					
Nasul	potrivit					
Gura	potrivită					
Barba	potrivit					
Mustața						

ALBUMULUI

Numele și Ana.
Pronumele Selina
No. Matricol 174 No. condicuței 222

Semnalmente		Numele Stăpânului Strada și No.	Data intrări	Data eșirei	Unde sa deplasat	Observațiuni asupra purtări
Etatea	15. ani	Stelian. Stancenu	1. Iunie/941			
Talia	mijlocie	Tribalea 24				
Fruntea	regulată					
Părul	castaniu					
Fața	ovol					
Sprâncenele	castanii					
Ochi	căprui					
Nasul	potrivit					
Gura	potrivită					
Barba	potrivită					
Mustața	/					

Șeful Biroului
Comisar,

Numele și Ana. R. Ghe.
Pronumele he acasa
No. Matricol 175. No. condicuței 223

Semnalmente		Numele Stăpânului Strada și No.	Data intrări	Data eșirei	Unde sa deplasat	Observațiuni asupra purtări
Etatea	19. ani	Emil. Ghiaut.	6. Iunie/94.	15. aug. 94.	cmp.	Patriotă
Talia	mijlocie	Bd. Elisabeta 79			Lovg.	Hăg
Fruntea	regulată				arges	
Părul	castanii					
Fața	ovală					
Sprâncenele	castanii					
Ochi	căprui					
Nasul	potrivit					
Gura	potrivit.					
Barba	potrivit					
Mustața	/					

Șeful Biroului
Comisar,

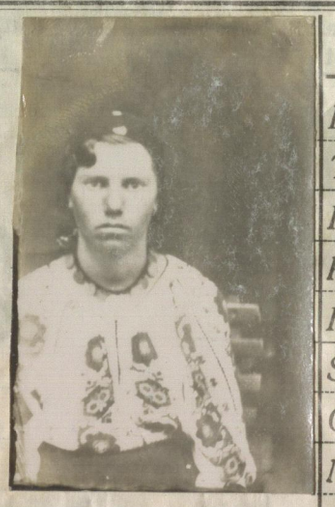

Numele și Năsie. Tudor
Pronumele Lixandru
No. Matricol 176 No. condicuței 224

Semnalmente		Numele Stăpânului Strada și No.	Data intrări	Data eșirei	Unde sa deplasat	Observațiuni asupra purtări
Etatea	16. ani	Zamfirescu. I. Florea	10. VI. 941			
Talia	mijlocie.	Cet. Turcesti: 38				
Fruntea	regulata					
Părul	galbui -					
Fața	Prelung. Smeda					
Sprâncenele	galbui					
Ochi	verzui					
Nasul	Potrivit.					
Gura	Potrivit					
Barba	Potrivit					
Mustața	/					

Șeful Biroului
Comisar,

Numele și Lecatia. Leontina
Pronumele Ioana.
No. Matricol 177 No. condicuței 226

Semnalmente		Numele Stăpânului Strada și No.	Data intrări	Data eșirei	Unde sa deplasat	Observațiuni asupra purtări
Etatea	24. ani	Ion. Gh. Radulescu	1. Iunie 1944.	11. Sept. 1944.	Pitesti.	Patriotă
Talia	mijlocie	Bd. Ferdinand. 11		/		
Fruntea	regulata	/				
Părul	negru	Baun. Mercurescu				
Fața	mare. Ovala	Str. Serb. Voda 57	26. aug. 944.			
Sprâncenele	negre					
Ochi	căprui					
Nasul	}					
Gura	}	potrivit.				
Barba	}					
Mustața						

Șeful Biroului
Comisar,

ALBUMULUI

Semnalmente		Numele Stăpânului Strada și No.	Data intrări	Data eșirei	Unde sa deplasat	Observațiuni asupra purtări
Etatea	20. ani	Lupescu. Virgil	1. Iulie/914			
Talia	mijlocie	Rahovei. 92.				
Fruntea	regulată					
Părul	castanii					
Fața	ovală. Sveda					
Sprâncenele	castanii					
Ochi	căprii					
Nasul	potrivit					
Gura	mică					
Barba	regulată					
Mustața						

Numele și Gherghina
Pronumele Radu.
No. Matricol 178. No. condicuței 228.

Șeful Biroului
Comisar,

Semnalmente		Numele Stăpânului Strada și No.	Data intrări	Data eșirei	Unde sa deplasat	Observațiuni asupra purtări
Etatea	19. ani	Tunderache. Petre	1. Iulie/914			
Talia	mijlocie.	Libertății. 56.				
Fruntea	regulată					
Părul	castanii					
Fața	ovală					
Sprâncenele	castanii					
Ochi	căprui					
Nasul	potrivit.					
Gura	regulată					
Barba	potrivită					
Mustața						

Numele și Toma. I. G.
Pronumele Gavrilă.
No. Matricol 179. No. condicuței 229.

Șeful Biroului
Comisar,

Semnalmente		Numele Stăpânului Strada și No.	Data intrări	Data eșirei	Unde sa deplasat	Observațiuni asupra purtări
Etatea	23. ani	Tokeru. Hofer-	1. Iulie. 914			
Talia	înaltă	Kraiteanu 20.				
Fruntea	regulată					
Părul	castanii					
Fața	ovală					
Sprâncenele	castanii					
Ochi	căprui					
Nasul	potrivit.					
Gura	potrivit.					
Barba	potrivit.					
Mustața						

Numele și Anica.
Pronumele Gabre
No. Matricol 180. No. condicuței 230.

Șeful Biroului
Comisar,

Semnalmente		Numele Stăpânului Strada și No.	Data intrări	Data eșirei	Unde sa deplasat	Observațiuni asupra purtări
Etatea	29. ani	Iuliea. Jovenu	1. Iulie/914	31. oct. 1914	Piteşti corpul 1.	Potrivit. Herz
Talia	înaltă	Brătianu. 17				
Fruntea	regulată					
Părul	negru					
Fața	ovală					
Sprâncenele	negre					
Ochi	căprui					
Nasul	potrivit.					
Gura	mică					
Barba	potrivită					
Mustața	-					

Numele și Iuliica Ionită
Pronumele Fierar
No. Matricol 181 No. condicuței 231.

Șeful Biroului
Comisar,

ALBUMULUI

Numele și Gheorghita A.
Pronumele Lucica
No. Matricol 182 No. condicuței 232

Semnalmente		Numele Stăpânului Strada și No.	Data intrări	Data eșirei	Unde sa deplasat	Observațiuni asupra purtări
Etatea	22. Ani	Gabriela Lucaceleari	4. Iulie/941	plecat		
Talia	Mijlocie	Serb. Vodo E.				
Fruntea	Regulata					
Părul	Galbin					
Fața	Rotunjoasă					
Sprâncenele	Galbini					
Ochi	Verzui					
Nasul	Potrivit					
Gura	Potrivita					
Barba	Potrivita					
Mustața						

Șeful Biroului
Comisar,

Numele și Ecksa.
Pronumele Maria
No. Matricol 183 No. condicuței 233

Semnalmente		Numele Stăpânului Strada și No.	Data intrări	Data eșirei	Unde sa deplasat	Observațiuni asupra purtări
Etatea	16. Ani	Mitu. Vasilescu.	1. Iulie/941			
Talia	Mijlocie	Dămilor 37				
Fruntea	Regulata					
Părul	Castanii					
Fața	ovală					
Sprâncenele	Castanii					
Ochi	Căprui					
Nasul	Potrivit					
Gura	Potrivit.					
Barba	Potrivit					
Mustața						

Șeful Biroului
Comisar,

Numele și Constantin Fl.
Pronumele Ione.
No. Matricol 184 No. condicuței 234

Semnalmente		Numele Stăpânului Strada și No.	Data intrări	Data eșirei	Unde sa deplasat	Observațiuni asupra purtări
Etatea	27. Ani	Valeria I. Sighetului	15. VII. 1941			
Talia	Mijlocie	L. Caterginu 69				
Fruntea	Regulata					
Părul	Negru.					
Fața	Prelungă					
Sprâncenele	negre.					
Ochi	caprui					
Nasul	Potrivit.					
Gura	Regul.					
Barba	Regul.					
Mustața						

Șeful Biroului
Comisar,

Numele și Vasilica
Pronumele Ferariu
No. Matricol 185 No. condicuței 235

Semnalmente		Numele Stăpânului Strada și No.	Data intrări	Data eșirei	Unde sa deplasat	Observațiuni asupra purtări
Etatea	55. Ani -	Caterina cg. Sirnia	20. VII. 1941			
Talia	mica -	Bisericii 12				
Fruntea	Regulata:					
Părul	negru.					
Fața	ovala.					
Sprâncenele	negre					
Ochi	vacâzui.					
Nasul	regul.					
Gura	potrivi.					
Barba	regul.					
Mustața						

Șeful Biroului
Comisar,

ALBUMULUI

Semnalmente		Numele Stăpânului Strada și No.	Data intrări	Data eșirei	Unde sa deplasat	Observațiuni asupra purtări
Etatea	49. ani	Luiza. Kerner.	24. VII. 941			
Talia	mijlocie	Scriitei 15				
Fruntea	regulato					
Părul	castaniu; cărunt					
Fața	rotundă					
Sprâncenele	castanii					
Ochi	căprui					
Nasul	potrivit.					
Gura						
Barba						
Mustața						

Numele și Lucaciu. Ștef.
Pronumele Sultana
No. Matricol 186. No. condicuței 238.

Șeful Biroului
Comisar,

Semnalmente		Numele Stăpânului Strada și No.	Data intrări	Data eșirei	Unde sa deplasat	Observațiuni asupra purtări
Etatea	34. ani	Lucaciu. Ioan	25. VIII. 941			
Talia	mijlocie	T. Vladimirescu. 24.				
Fruntea	regulată					
Părul	castaniu					
Fața	ovală					
Sprâncenele	castanii					
Ochi	căprui					
Nasul	potr.					
Gura	potr.					
Barba	potr.					
Mustața						

Numele și Lupta. Ilie. Ion.
Pronumele Cărstea
No. Matricol 187 No. condicuței 239.

Șeful Biroului
Comisar,

Semnalmente		Numele Stăpânului Strada și No.	Data intrări	Data eșirei	Unde sa deplasat	Observațiuni asupra purtări
Etatea	24. ani -	Centr. Farmacia	29. VII. 941			
Talia	mijlocie	Serb. Vodă 28.				
Fruntea	regulată					
Părul	castanie					
Fața	ovală smeadă					
Sprâncenele	castanii					
Ochi	albaștri. verzui					
Nasul	regul.					
Gura	potr.					
Barba	potr.					
Mustața						

Numele și Ana. Ș.
Pronumele Vancea
No. Matricol 188 No. condicuței 240

Șeful Biroului
Comisar,

Semnalmente		Numele Stăpânului Strada și No.	Data intrări	Data eșirei	Unde sa deplasat	Observațiuni asupra purtări
Etatea	18. ani	Rodu. Lupu. Ion	1. VIII. 941	15. XI. 941	Sibiu.	potrivit. S.C.
Talia	mică	N. t. catargiu n. 3.				
Fruntea	regulată					
Părul	negru					
Fața	ovală					
Sprâncenele	negre					
Ochi	căprui					
Nasul	potrivit.					
Gura	mică					
Barba	regulată					
Mustața						

Numele și Elena Ieana.
Pronumele Văduva
No. Matricol 189 No. condicuței 242

Șeful Biroului
Comisar,

ALBUMULUI

Numele și Paraschiva
Pronumele Ioan
No. Matricol 190 No. condicuței 243

Semnalmente		Numele Stăpânului Strada și No.	Data intrări	Data eșirei	Unde sa deplasat	Observațiuni asupra purtări
Etatea	16. ani	Grigore. Ion	1. VIII. 194			
Talia	mijlocie	No. Izvorului 8.				
Fruntea	regulata					
Părul	castanie					
Fața	Rotunjă					
Sprâncenele	castanii					
Ochi	Căprui					
Nasul	Regul.					
Gura	Potr.					
Barba	Potr.					
Mustața						

Șeful Birului
Comisar,

Numele și Safta. D.
Pronumele Tache.
No. Matricol 191. No. condicuței 244

Semnalmente		Numele Stăpânului Strada și No.	Data intrări	Data eșirei	Unde sa deplasat	Observațiuni asupra purtări
Etatea	32. ani	Filofteia. Nicolescu	5. VIII. 194			
Talia	Zveltă	Str. Bolosa 34				
Fruntea	regul.					
Părul	Castani					
Fața	Prelungă					
Sprâncenele	Castanii					
Ochi	Căprui					
Nasul	Potr.					
Gura	Potr.					
Barba	Potr.					
Mustața						

Șeful Biroului
Comisar,

Numele și Ioana. Gh.
Pronumele Daniil
No. Matricol 192 No. condicuței 248

Semnalmente		Numele Stăpânului Strada și No.	Data intrări	Data eșirei	Unde sa deplasat	Observațiuni asupra purtări
Etatea	14. ani	Loc. Copt. Lunatenu	8. VIII. 194	19. III 942	Potesti	Bune.
Talia	Mică	L. Cotorgii 3.				
Fruntea	Regul.					
Părul	Castani	Corulenu. Aritia	25. III 942			
Fața	Ovală	L. cotorgii 24				
Sprâncenele	Castan					
Ochi	Căprui					
Nasul	Potr.					
Gura	Mică					
Barba	Mică					
Mustața						

Șeful Biroului
Comisar,

Numele și Elena.
Pronumele Haralambie
No. Matricol 193. No. condicuței 249

Semnalmente		Numele Stăpânului Strada și No.	Data intrări	Data eșirei	Unde sa deplasat	Observațiuni asupra purtări
Etatea	26. ani	Stefan. G. Grigore	12. VIII. 194			
Talia	Mijlocie	Serb. Vodă 137				
Fruntea	Regul.					
Părul	Castani					
Fața	Blondă, Prelun.					
Sprâncenele	Castan.					
Ochi	Căprui					
Nasul	Potri.					
Gura	Potr.					
Barba	Rat.					
Mustața						

Șeful Biroului
Comisar,

ALBUMULUI

Numele și Rebreca
Pronumele Marcescu
No. Matricol 194 No. condicuței 252

Semnalmente		Numele Stăpânului Strada și No.	Data intrări	Data eșirei	Unde sa deplasat	Observațiuni asupra purtări
Etatea	49. ani	cojit. I. Feteșcu	28. VIII. 942			
Talia	înaltă	Serb. Vodă. 146 bis				
Fruntea	Regulată					
Părul	Castanii					
Fața	Prelungă					
Sprâncenele	Castanii					
Ochi	Verzui					
Nasul	regulat					
Gura	Potrit					
Barba	Potrit					
Mustața						

Șeful Biroului
Comisar,

Numele și Zaupra G. I.
Pronumele Neata
No. Matricol 195 No. condicuței 254

Semnalmente		Numele Stăpânului Strada și No.	Data intrări	Data eșirei	Unde sa deplasat	Observațiuoi asupra purtări
Etatea	22. ani	Șos. Cuiței	4. Sept. 942	24/VIII/942		bune purtări
Talia	mijlocie	Regi. Maria. 21				
Fruntea	Regulată					
Părul	negru	Str. Gen Pulcăreanu	24 Aug 1942	27/IX/942		
Fața	ovală	nr. Satul Ferd. II. 12				
Sprâncenele	negre					
Ochi	căprui					
Nasul	Potr.					
Gura	Potr.					
Barba	Potr.					
Mustața	—					

Șeful Biroului
Comisar,

Numele și Elena I.
Pronumele Cuchiu
No. Matricol 196. No. condicuței 256.

Semnalmente		Numele Stăpânului Strada și No.	Data intrări	Data eșirei	Unde sa deplasat	Observațiuni asupra purtări
Etatea	26. ani	Ștrițe. Grigorescu	10. Sept. 942			
Talia	mijlocie	Bl. Elisabeta				
Fruntea	Regul.	132.				
Părul	castanu					
Fața	ovală					
Sprâncenele	castani					
Ochi	căprui					
Nasul	Potr.					
Gura	Potr.					
Barba	Potr.					
Mustața						

Șeful Biroului
Comisar,

Numele și Stelica
Pronumele Radu
No. Matricol 197 No. condicuței 257

Semnalmente		Numele Stăpânului Strada și No.	Data intrări	Data eșirei	Unde sa deplasat	Observațiuni asupra purtări
Etatea	18. ani	Ana. A. Corobcea	16. Sept. 942	2. II. 942.	cas. colțeni Gorj	a avut bune purtări
Talia	mijlocie	Exercitur. 53.				
Fruntea	Regul.					
Părul	castaniu					
Fața	ovală					
Sprâncenele	castanii					
Ochi	căprui					
Nasul	potrit					
Gura	potrit					
Barba	potrit					
Mustața						

Șeful Biroului
Comisar,

ALBUMULUI

Semnalmente		Numele Stăpânului Strada și No.	Data intrări	Data eșirei	Unde sa deplasat	Observațiuni asupra purtări
Etatea	20. ani	Adela. Ivonnescu	16. I. 941			
Talia	mică	Bucureşti 5				
Fruntea	Regul.					
Părul	castan					
Fața	ovală					
Sprâncenele	castan.					
Ochi	castan					
Nasul	drept					
Gura	drept					
Barba	—					
Mustața						

Numele și Guaraneche L. T.
Pronumele Carlos
No. Matricol 198. No. condicuței 258

Șeful Biroului
Comisar,

Semnalmente		Numele Stăpânului Strada și No.	Data intrări	Data eșirei	Unde sa deplasat	Observațiuni asupra purtări
Etatea	19. ani	Alex. Ștefănescu	17. IX. 941	10. oct 941	Ț. deținut	?
Talia	mijlocie	Kogălniceanu 19				
Fruntea	Regul.					
Părul	negru					
Fața	ovală					
Sprâncenele	negre					
Ochi	căprui					
Nasul	drept					
Gura	regul.					
Barba	regul.					
Mustața						

Numele și Ioana Eleuș
Pronumele Eurică
No. Matricol 199. No. condicuței 261.

Șeful Biroului
Comisar,

Semnalmente		Numele Stăpânului Strada și No.	Data intrări	Data eșirei	Unde sa deplasat	Observațiuni asupra purtări
Etatea	18. ani	Str. I. Receanu	15. IX. 941			
Talia	suplocie	Bucureşteanu 37 Jud. Ilf.				
Fruntea	Regulată					
Părul	castan					
Fața	ovală					
Sprâncenele	castan					
Ochi	căprui					
Nasul	drept					
Gura	potrivită					
Barba						
Mustața						

Numele și Ioana I.
Pronumele Angheleanu
No. Matricol 200. No. condicuței 262

Șeful Biroului
Comisar,

Semnalmente		Numele Stăpânului Strada și No.	Data intrări	Data eșirei	Unde sa deplasat	Observațiuni asupra purtări
Etatea	17. ani	F. Udrescu	1. oct/941			
Talia	suplerie	Str. Sub. Podu 146				
Fruntea	Reg.					
Părul	castan					
Fața	ovală sumă					
Sprâncenele	castan.					
Ochi	verzui					
Nasul	potr.					
Gura	potr.					
Barba	potr.					
Mustața						

Numele și Ioana I. I. D.
Pronumele Petrișor
No. Matricol 201 No. condicuței 264

Șeful Biroului
Comisar,

ALBUMULUI

Semnalmente		Numele Stăpânului Strada și No.	Data intrări	Data eșirei	Unde sa deplasat	Observațiuni asupra purtări
Etatea	20. ani	Ecaterina o. Ioanid	1. oct. 941			
Talia	mijlocie	Brăila str 20				
Fruntea	rotund.					
Părul	castan.					
Fața	ovală					
Sprâncenele	castan.					
Ochi	căprui					
Nasul	Ner.					
Gura	reg.					
Barba	reg.					
Mustața						

Numele și Elena P.
Pronumele Lina
No. Matricol 203. No. condicuței 265

Șeful Biroului
Comisar,

Semnalmente		Numele Stăpânului Strada și No.	Data intrări	Data eșirei	Unde sa deplasat	Observațiuni asupra purtări
Etatea	34 ani	G. P. Cuartinescu	10. X. 941			
Talia	mijlocie	Brăila Episcopiei 13				
Fruntea	reg.					
Părul	castan					
Fața	ovală					
Sprâncenele	castan.					
Ochi	verzi.					
Nasul	drept					
Gura	reg					
Barba	reg.					
Mustața						

Numele și Ana.
Pronumele Bejenaru
No. Matricol 204 No. condicuței 267

Șeful Biroului
Comisar,

Semnalmente		Numele Stăpânului Strada și No.	Data intrări	Data eșirei	Unde sa deplasat	Observațiuni asupra purtări
Etatea	30. ani	Ing. M. Saicescu	12. oct 941			
Talia	mijlocie	Lehabrei 13.				
Fruntea	reg.					
Părul	castan					
Fața	oval.					
Sprâncenele	castan					
Ochi	căprui					
Nasul	drept					
Gura	reg.					
Barba	reg.					
Mustața						

Numele și Lemnia.
Pronumele Florea
No. Matricol 205 No. condicuței 269

Șeful Biroului
Comisar,

Semnalmente		Numele Stăpânului Strada și No.	Data intrări	Data eșirei	Unde sa deplasat	Observațiuni asupra purtări
Etatea	20. ani.	Ion. R. Nicolae	1. X. 941	1. oct. 941	1 [illegible] 941	bune.
Talia	potrivită	Craiovei 8				J. Cap
Fruntea	rotund.					
Părul	castan					
Fața	rotundă					
Sprâncenele	castan					
Ochi	căprui					
Nasul	Patr.					
Gura	Patr.					
Barba	Patr.					
Mustața						

Numele și Alexandrina
Pronumele M. Tiura
No. Matricol 206 No. condicuței 270

Șeful Biroului
Comisar,

ALBUMULUI

Numele și Florica
Pronumele Ciabanu
No. Matricol 207 No. condicuței 273

Semnalmente		Numele Stăpânului Strada și No.	Data intrări	Data eșirei	Unde sa deplasat	Observațiuni asupra purtări
Etatea	30. ani	Ion. R. Nicolae	1. X. 941			
Talia	mijlocie	craiovei 2.				
Fruntea	reg.				Pentru la	
Părul	castanu				hotel	
Fața	ovală				Arcol.	
Sprâncenele	castanu					
Ochi	verzii					
Nasul	potr.					
Gura	reg					
Barba	reg					
Mustața						

Șeful Biroului
Comisar,

Numele și Maria - L.
Pronumele Serban
No. Matricol 208. No. condicuței 273

Semnalmente		Numele Stăpânului Strada și No.	Data intrări	Data eșirei	Unde sa deplasat	Observațiuni asupra purtări
Etatea	30. ani	Aleg. Scafaeru	11. X. 941			
Talia	mijlocie	Richetru 19				
Fruntea	reg.					
Părul	galben					
Fața	ovală					
Sprâncenele	galbeni					
Ochi	verzi					
Nasul	potr.					
Gura	reg					
Barba	reg.					
Mustața						

Șeful Biroului
Comisar,

Numele și Gheorghita I. R.
Pronumele Luminița
No. Matricol 209 No. condicuței 273

Semnalmente		Numele Stăpânului Strada și No.	Data intrări	Data eșirei	Unde sa deplasat	Observațiuni asupra purtări
Etatea	24. ani	Milan. Sapere	17. X. 941			Mutată. -
Talia	mijlocie	Industriei 19				
Fruntea	reg					
Părul	galbeni					
Fața	ovală					
Sprâncenele	galbeni					
Ochi	verzi					
Nasul	fet.					
Gura	reg.					
Barba	reg.					
Mustața						

Șeful Biroului
Comisar,

Numele și Ileana.
Pronumele Porleteanu
No. Matricol 910 No. condicuței 275

Semnalmente		Numele Stăpânului Strada și No.	Data intrări	Data eșirei	Unde sa deplasat	Observațiuni asupra purtări
Etatea	19. ani.	Str. Stoenesu	25. I. 941	31/VII/942	31/VII/942	Elevă Școlară.
Talia	mijlocie.	Gr. Lazar 26.			intrată în	
Fruntea	reg.				serviciul D.	
Părul	castan				Tudor Vladimirescu	
Fața	rotundă				I. Catargiu 20. -	
Sprâncenele	castani					
Ochi	căprui					
Nasul	fet					
Gura	"					
Barba	"					
Mustața						

Șeful Biroului
Comisar,

ALBUMULUI

FO

Numele și Maria. N.
Pronumele Serban
No. Matricol 212 No. condicuței 276.

Semnalmente		Numele Stăpânului Strada și No.	Data intrări	Data eșirei	Unde sa deplasat	Observațiuni asupra purtări
Etatea	22. Ani	Ficiatu. Alex.	4. XI. 942	5. II. 943	Soleth	fotografiat #4
Talia	mijlocie	Exercitu 95.				
Fruntea	reg.					
Părul	castan					
Fața	rotunda					
Sprâncenele	castan					
Ochi	caprui					
Nasul	reg.					
Gura	potr.					
Barba	potr.					
Mustața						

Șeful Biroului
Comisar,

Numele și Floarea. M. Fl.
Pronumele Neaudiru
No. Matricol 211 No. condicuței 276.

Semnalmente		Numele Stăpânului Strada și No.	Data intrări	Data eșirei	Unde sa deplasat	Observațiuni asupra purtări
Etatea	15. ani	Cetii. Hearsch	1. XI. 942			
Talia	mica	Sf. Vineri. 1.				
Fruntea	reg.					
Părul	castan					
Fața	ratunda					
Sprâncenele	castan					
Ochi	caprui					
Nasul	reg.					
Gura	potr.					
Barba	potr.					
Mustața						

Șeful Biroului
Comisar,

FO

Numele și Lutia.
Pronumele Tiuiar
No. Matricol 213 No. condicuței 277

Semnalmente		Numele Stăpânului Strada și No.	Data intrări	Data eșirei	Unde sa deplasat	Observațiuni asupra purtări
Etatea	28. ani	Muier. Paul.	12. X. 942			
Talia	potra	Traudof.				
Fruntea	reg.	Rohobei 14.				
Părul	castan					
Fața	rotunda					
Sprâncenele	castan					
Ochi	caprui					
Nasul	drept					
Gura	reg.					
Barba	potr.					
Mustața						

Șeful Biroului
Comisar,

Numele și Ecaterina Tofan
Pronumele Liz. Stanciu
No. Matricol 214 No. condicuței 278

Semnalmente		Numele Stăpânului Strada și No.	Data intrări	Data eșirei	Unde sa deplasat	Observațiuni asupra purtări
Etatea	24. ani	Coz. Ștefan	1. XI. 942	4. XII. 942	—	fotografiat #5
Talia	mijlocie	Brotiani 9.				
Fruntea	reg.					
Părul	galben					
Fața	rotund. sumd.					
Sprâncenele	galbe					
Ochi	verzi					
Nasul	potr.					
Gura	potr.					
Barba	reg					
Mustața						

Șeful Biroului
Comisar,

ALBUMULUI

Semnalmente	Numele Stăpânului Strada și No.	Data intrări	Data eșirei	Unde sa deplasat	Observațiuni asupra purtări
Etatea Zi. ani	Aurel. Iritinat	10. XI. 941			
Talia mijlocie	Bd. Elisab. 197				
Fruntea veg.					
Părul castanii					
Fața rotundă					
Sprâncenele castanii					
Ochi căprui					
Nasul potr.					
Gura potr.					
Barba potr.					
Mustața —					

Numele și Ioana. N.
Pronumele Bălăceanu
No. Matricol 25. No. condicuței 79

Șeful Biroului
Comisar, [signature]

Semnalmente	Numele Stăpânului Strada și No.	Data intrări	Data eșirei	Unde sa deplasat	Observațiuni asupra purtări
Etatea 18. ani —	Mihail Sefăneu	1. VI. 941			
Talia mijlocie —	Răsăritor. 2.				
Fruntea potr. —					
Părul castanii (blond.)					
Fața rotundă					
Sprâncenele castanii. —					
Ochi verzui —					
Nasul potr. —					
Gura potr. —					
Barba potr. —					
Mustața —					

Numele și Ileana. I. Petre
Pronumele Ana.
No. Matricol 216. No. condicuței 280.

Șeful Biroului,
Comisar, [signature]

Semnalmente	Numele Stăpânului Strada și No.	Data intrări	Data eșirei	Unde sa deplasat	Observațiuni asupra purtări
Etatea 30. ani	Cozia - Jiu	15. XI. 941			
Talia mijlocie	Mc. Ciuperca 20				
Fruntea veg.					
Părul castanii					
Fața rotund.					
Sprâncenele castan.					
Ochi căprui					
Nasul potr.					
Gura potr.					
Barba lor.					
Mustața					

Numele și Ivaș. M. P.
Pronumele Tudor
No. Matricol 217 No. condicuței 281

Șeful Biroului
Comisar, [signature]

Semnalmente	Numele Stăpânului Strada și No.	Data intrări	Data eșirei	Unde sa deplasat	Observațiuni asupra purtări
Etatea 22. ani	I. Soudubera	15. XI. 941			
Talia mijlocie	Serb. Vodă 147				
Fruntea veg.					
Părul castani					
Fața ovală. Trasă					
Sprâncenele castani					
Ochi verzui					
Nasul potr.					
Gura potr.					
Barba potr.					
Mustața					

Numele și Elisabeta
Pronumele C. Tinerea
No. Matricol 218 No. condicuței 282.

Șeful Biroului
Comisar, [signature]

ALBUMULUI

Semnalmente	Numele Stăpânului Strada și No.	Data intrări	Data eșirei	Unde sa deplasat	Observațiuni asupra purtări
Etatea 23 ani	N. Gunteanu	15 XII 940			
Talia mijlocie	Serb Vodă 123				
Fruntea îngr.					
Părul castan					
Fața rotundă					
Sprâncenele castan					
Ochi căprui					
Nasul drept					
Gura potr.					
Barba lat					
Mustața					

Numele și Mina
Pronumele Gheorghe
No. Matricol 220 No. condicuței 285

Șeful Biroului
Comisar,

Semnalmente	Numele Stăpânului Strada și No.	Data intrări	Data eșirei	Unde sa deplasat	Observațiuni asupra purtări
Etatea 21 ani	I. Emingeanu	16 XII 940			
Talia mijlocie	Roboteș 16				
Fruntea potr.					
Părul castan					
Fața oval					
Sprâncenele castan					
Ochi căprui					
Nasul potr.					
Gura potr					
Barba potr					
Mustața					

Numele și Ioana
Pronumele Lezrobitu
No. Matricol 221 No. condicuței 286

Șeful Biroului
Comisar,

Semnalmente	Numele Stăpânului Strada și No.	Data intrări	Data eșirei	Unde sa deplasat	Observațiuni asupra purtări
Etatea 18 ani	Al. I. Vecsulescu	12 XII 940			
Talia mijlocie	Fr. Golești 46				
Fruntea reg.					
Părul castanii					
Fața ovală					
Sprâncenele castan					
Ochi căprui					
Nasul potr.					
Gura potr.					
Barba potr.					
Mustața					

Numele și Ioana R.
Pronumele Mitrofi
No. Matricol 222 No. condicuței 287

Șeful Biroului
Comisar,

Semnalmente	Numele Stăpânului Strada și No.	Data intrări	Data eșirei	Unde sa deplasat	Observațiuni asupra purtări
Etatea 37 ani	Gh. Vaicu	15 XII 941	15 V 942	acasă	
Talia mijlocie	Str. Smeuri 43				
Fruntea reg.					
Părul castanii					
Fața ovală	Margareta Garabet 10 XII 942				
Sprâncenele castan					
Ochi căprui					
Nasul					
Gura potr.					
Barba					
Mustața					

Numele și Filoftia Gavrilă
Pronumele Caiarică
No. Matricol 223 No. condicuței 289

Șeful Biroului
Comisar,

ALBUMULUI

Numele și Ivaria.
Pronumele Tănase ans.
No. Matricol 224 No. condicuței 291.

Semnalmente		Numele Stăpânului Strada și No.	Data intrări	Data eșirei	Unde sa deplasat	Observațiuni asupra purtări
Etatea	24. Ani.	Soaua. G. Dimcă	12. I. 1942			Plecată.
Talia	mijlocie	N. Vodă 31				
Fruntea	dreaptă					
Părul	negru					
Fața	rotundă					
Sprâncenele	negre					
Ochi	căprui					
Nasul	Potr.					
Gura	Potr.					
Barba	Potr.					
Mustața						

Șeful Biroului
Comisar,

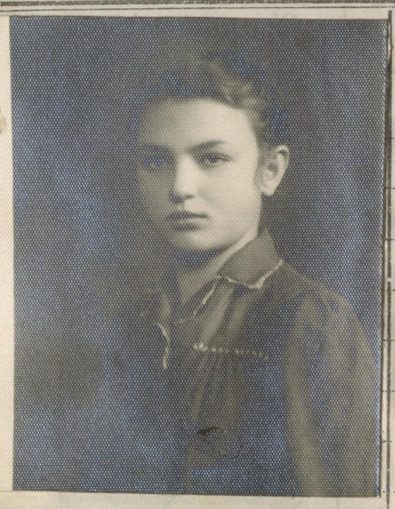

Numele și Ghe. Arghita N.
Pronumele Constantin
No. Matricol 225. No. condicuței 292

Semnalmente		Numele Stăpânului Strada și No.	Data intrări	Data eșirei	Unde sa deplasat	Observațiuni asupra purtări
Etatea	15. ani	Sua. Fostipopol.	15. I 942.	31. III 942	com. Berlești	a avut purtări
Talia	mijlo. (creștere)	Bl. Ferd. 19.			arges.	bune.
Fruntea	reg.					
Părul	castanii					
Fața	ovală					
Sprâncenele	castanii					
Ochi	căprui					
Nasul	Potr.					
Gura	Potr.					
Barba	Potr.					
Mustața						

Șeful Biroului
Comisar,

Numele și Stăicuța
Pronumele Barbu
No. Matricol 226 No. condicuței 293/99.

Semnalmente		Numele Stăpânului Strada și No.	Data intrări	Data eșirei	Unde sa deplasat	Observațiuni asupra purtări
Etatea	26. ani	Sua. Com. Curcaeau	15. I. 942	4/VIII/942	Pitești.	
Talia	Svelto	Brancoveanu 16.				
Fruntea	reg.					
Părul	castani	D-l Cp. Gonescu	15 Aug 942			
Fața	ovală	Șerban-Vodă.				
Sprâncenele	castani					
Ochi	căprui					
Nasul	Potr.					
Gura	Potr.					
Barba	Potr.					
Mustața						

Șeful Biroului
Comisar,

Numele și Duica.
Pronumele Tănase.
No. Matricol 227. No. condicuței 295

Semnalmente		Numele Stăpânului Strada și No.	Data intrări	Data eșirei	Unde sa deplasat	Observațiuni asupra purtări
Etatea	21. Ani	Ghe. Florescu	15-I-942.			plecată
Talia	mijlocie	vînător. 12.				
Fruntea	reg.					
Părul	castani					
Fața	ovală					
Sprâncenele	castani					
Ochi	căprui					
Nasul	Potr.					
Gura	Potr.					
Barba	Potr.					
Mustața						

Șeful Biroului
Comisar

ALBUMULUI

Numele și Maria
Pronumele Ioan
No. Matricol 228. No. condicuței 297

Semnalmente		Numele Stăpânului Strada și No.	Data intrări	Data eșirei	Unde sa deplasat	Observațiuni asupra purtări
Etatea	22. ani	Tatăl Maria	1.II.942	22/VII/1942		
Talia	mijlocie	Bălțiceni-Io.				
Fruntea	Reg.					
Părul	castanie					
Fața	ovală					
Sprâncenele	castanii					
Ochi	căprui					
Nasul	Potr.					
Gura	Potr.					
Barba	Potr.					
Mustața						

Șeful Biroului
Comisar,

Numele și Evdochia.
Pronumele Baciu
No. Matricol 229. No. condicuței 299.

Semnalmente		Numele Stăpânului Strada și No.	Data intrări	Data eșirei	Unde sa deplasat	Observațiuni asupra purtări
Etatea	26. ani	Ion N. Rodulescu	2.II.942			
Talia	potrivită	Bd. Ferd. II				
Fruntea	lată					
Părul	castaniu					
Fața	ovală					
Sprâncenele	castanii					
Ochi	căprui					
Nasul	Pot					
Gura	Pot.					
Barba	Pot					
Mustața						

Șeful Biroului
Comisar,

Numele și Stinea C.
Pronumele Vasile
No. Matricol 230. No. condicuței 300.

Semnalmente		Numele Stăpânului Strada și No.	Data intrări	Data eșirei	Unde sa deplasat	Observațiuni asupra purtări
Etatea	19. ani	I. Dumitrescu	1.II.942			
Talia	potrivită	B. Năsăudene 20				
Fruntea	regulată					
Părul	castaniu					
Fața	ovală					
Sprâncenele	castanii					
Ochi	albaștri.					
Nasul	potr.					
Gura	potr.					
Barba	potr.					
Mustața						

Șeful Biroului
Comisar,

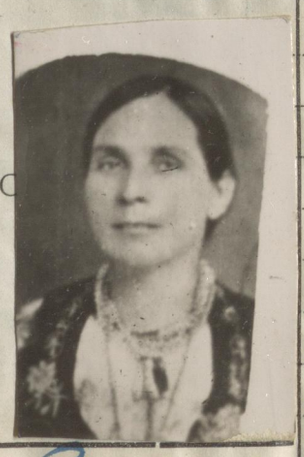

Numele și Pauna-Seres
Pronumele Brotea
No. Matricol 231. No. condicuței 301

Semnalmente		Numele Stăpânului Strada și No.	Data intrări	Data eșirei	Unde sa deplasat	Observațiuni asupra purtări
Etatea	18. ani	Stoian Ion	1.II.942			
Talia	mijlocie	Bazarului 87				
Fruntea	reg.					
Părul	Castaniu					
Fața	rotundă					
Sprâncenele	castanii					
Ochi	verzui					
Nasul	pot.					
Gura	pot.					
Barba	pot.					
Mustața						

Șeful Biroului
Comisar,

ALBUMULUI

Numele și Maria.
Pronumele Tănase
No. Matricol 232. No. condicuței 303.

Semnalmente		Numele Stăpânului Strada și No.	Data intrări	Data eșirei	Unde sa deplasat	Observațiuni asupra purtări
Etatea	20. ani	str. Andrei Mureșanu	1. II. 942.			
Talia	mijlocie.	Hirtei S. 7.				
Fruntea	reg.					
Părul	castanu					
Fața	rotundă					
Sprâncenele	castanu					
Ochi	verzui.					
Nasul	potr.					
Gura	potr.					
Barba	potr.					
Mustața						

Șeful Biroului
Comisar, [illegible]

Numele și Viculiua
Pronumele Ioanu
No. Matricol 233. No. condicuței 305

Semnalmente		Numele Stăpânului Strada și No.	Data intrări	Data eșirei	Unde sa deplasat	Observațiuni asupra purtări
Etatea	16. ani.	Telcu. Alexandru	1. II. 1942			
Talia	mijlocie	Vorbe Lupu. 4.				
Fruntea	reg.					
Părul	negru					
Fața	ovalo-					
Sprâncenele	negre.					
Ochi	căprui					
Nasul	potr-					
Gura	potr-					
Barba	potr.					
Mustața	/					

Șeful Biroului
Comisar [illegible]

Numele și Telcu. A. 116.
Pronumele Rizica
No. Matricol 234. No. condicuței 306.

Semnalmente		Numele Stăpânului Strada și No.	Data intrări	Data eșirei	Unde sa deplasat	Observațiuni asupra purtări
Etatea	22. ani	Mucai I. Gheorghe.	25. II. 942			
Talia	mijlocie	Cozorni. 39				
Fruntea	reg.					
Părul	castanu					
Fața	ovalo-					
Sprâncenele	castanu					
Ochi	căprui					
Nasul	potr.					
Gura	potr					
Barba	potr.					
Mustața						

Șeful Biroului
Comisar, [illegible]

Numele și Tănase Maria Ioan
Pronumele Gheorghe
No. Matricol 235 No. condicuței 311

Semnalmente		Numele Stăpânului Strada și No.	Data intrări	Data eșirei	Unde sa deplasat	Observațiuni asupra purtări
Etatea	29. ani	Mucai. Situlenu	6. III. 942			
Talia	mijlocie	Lojucenti 8.				
Fruntea	reg.					
Părul	castanu					
Fața	ovalo					
Sprâncenele	castani					
Ochi	căprui					
Nasul	potr					
Gura	potr					
Barba	potr					
Mustața						

Șeful Biroului
Comisar, [illegible]

ALBUMULUI

Numele și Victor.
Pronumele Zaharia
No. Matricol 236. No. condicuței 315

Semnalmente	Numele Stăpânului Strada și No.	Data intrări	Data eșirei	Unde sa deplasat	Observațiuni asupra purtări
Etatea 15. ani	Dumitr. Ali.	1. III. 1942	18/VIII/942		
Talia mijlocii	Vilor. 7				
Fruntea reg					
Părul castan					
Fața Suedo ovală					
Sprâncenele Castan					
Ochi Căprui					
Nasul Potr.					
Gura Potr.					
Barba Potr.					
Mustața					

Șeful Biroului
Comisar

Numele și Ioana. M.
Pronumele Dumitru
No. Matricol 237 No. condicuței 317

Semnalmente	Numele Stăpânului Strada și No.	Data intrări	Data eșirei	Unde sa deplasat	Observațiuni asupra purtări
Etatea 25. ani	Dumitr. Ioan	25. III. 942			
Talia mijlocie	Libertati 19.				
Fruntea reg.					
Părul castan					
Fața Suedo ovală					
Sprâncenele Castani					
Ochi Căprui –					
Nasul Potr.					
Gura Potr.					
Barba Potr.					
Mustața ?					

Șeful Biroului
Comisar,

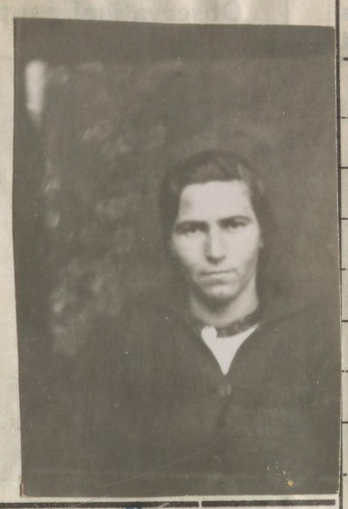

Numele și Chira.
Pronumele Eugenia
No. Matricol 238. No. condicuței 318.

Semnalmente	Numele Stăpânului Strada și No.	Data intrări	Data eșirei	Unde sa deplasat	Observațiuni asupra purtări
Etatea 16. ani	Vasile Goldșiera	30. III. 942			
Talia potrivită	Teiuleanu 22.				
Fruntea reg.					
Părul Castani					
Fața ovală					
Sprâncenele negre					
Ochi Căprui					
Nasul Potr.					
Gura Potr.					
Barba Potr.					
Mustața					

Șeful Biroului
Comisar,

Numele și Dumitra
Pronumele C. Vasile
No. Matricol 239. No. condicuței 319

Semnalmente	Numele Stăpânului Strada și No.	Data intrări	Data eșirei	Unde sa deplasat	Observațiuni asupra purtări
Etatea 19. ani	Vasile Volșoveca	30. III 942			
Talia potrivită	Teiuleanu 22.				
Fruntea reș.					
Părul castani					
Fața ovală					
Sprâncenele castani					
Ochi căprui					
Nasul					
Gura Potr.					
Barba					
Mustața					

Șeful Biroului
Comisar,

ALBUMULUI

Numele și Gheorghiță
Pronumele I. Lucia
No. Matricol 219 No. condicuței 283

Șeful Biroului
Comisar,

Semnalmente		Numele Stăpânului Strada și No.	Data intrări	Data eșirei	Unde sa deplasat	Observațiuni asupra purtări
Etatea	19. ani	Florian. Bolovan	24. XI. 941			
Talia	mijlocie	Teiul de sus 19.				
Fruntea	reg.					
Părul	castaniu					
Fața	rotundă					
Sprâncenele	Castanii					
Ochi	căprui					
Nasul	reg					
Gura	potr.					
Barba	rotundă					
Mustața						

Numele și Ecaterina
Pronumele Parcu. Petru
No. Matricol 240 No. condicuței 3.1942

Șeful Biroului
Comisar,

Semnalmente		Numele Stăpânului Strada și No.	Data intrări	Data eșirei	Unde sa deplasat	Observațiuni asupra purtări
Etatea	31. ani	Bam. Maniveni				
Talia	mijlocie	Serb. Vorda.				
Fruntea	lată. —					
Părul	castanii					
Fața	prelungă					
Sprâncenele	Castani					
Ochi	Căprui					
Nasul	lung.					
Gura	potrit.					
Barba	obole					
Mustața	—					

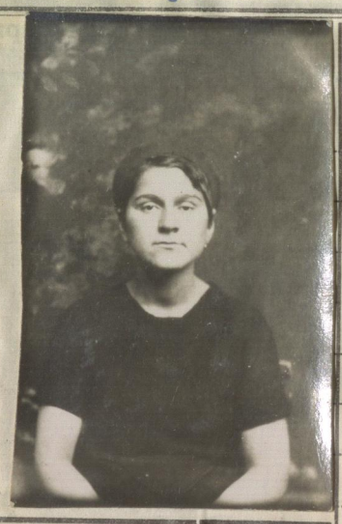

Numele și Elisabeta
Pronumele P. Ecaterina
No. Matricol 111 - No. condicuței 11-1942

Șeful Biroului
Comisar,

Semnalmente		Numele Stăpânului Strada și No.	Data intrări	Data eșirei	Unde sa deplasat	Observațiuni asupra purtări
Etatea	17 ani	Popa. Grigore	1. IV. 942.			
Talia	impletit	Kogalniceanu 11.				
Fruntea	reg.					
Părul	castan					
Fața	ovală					
Sprâncenele	castan.					
Ochi	căprui					
Nasul	potr.					
Gura	potr.					
Barba	potr.					
Mustața	-					

Numele și Gheorghe
Pronumele Ioana
No. Matricol 249 No. condicuței 5 942

Șeful Biroului
Comisar,

Semnalmente		Numele Stăpânului Strada și No.	Data intrări	Data eșirei	Unde sa deplasat	Observațiuni asupra purtări
Etatea	29 ani	Teodorescu Dumitru	18/IV/1942.			Necată. —
Talia	mijlocie	Industriei 7				
Fruntea	potrivită					
Părul	negru					
Fața	ovală					
Sprâncenele	negre					
Ochi	căprui					
Nasul	potrivit					
Gura	"					
Barba						
Mustața	ni —					

ALBUMULUI

Semnalmente		Numele Stăpânului Strada și No.	Data intrări	Data eșirei	Unde sa deplasat	Observațiuni asupra purtări
Etatea	21 ani	Plut. major	6 Mai			
Talia	potrivită	Cătrașcu	1942			
Fruntea	"	Constantin				
Părul	blond					
Fața	ovala					
Sprâncenele	blonde					
Ochi	albaștii					
Nasul	potrivit					
Gura	"					
Barba	"					
Mustața	—					

Numele și Vlad I.
Pronumele Rada
No. Matricol 250 No. condicuței 20

Șeful Biroului
Comisar, [illegible]

Semnalmente		Numele Stăpânului Strada și No.	Data intrări	Data eșirei	Unde sa deplasat	Observațiuni asupra purtări
Etatea	20 ani	Florescu				
Talia	mica	Gheorghe	24 Apr. 1942			
Fruntea	potrivită	Legaei Tătă 50				
Părul	negru					
Fața	ovala					
Sprâncenele	negre					
Ochi	căprui					
Nasul	potrivit					
Gura	"					
Barba	—					
Mustața	—					

Numele și Voiculescu I.
Pronumele Victoria
No. Matricol 244 No. condicuței 8

Șeful Biroului
Comisar, [illegible]

Semnalmente		Numele Stăpânului Strada și No.	Data intrări	Data eșirei	Unde sa deplasat	Observațiuni asupra purtări
Etatea	21 ani	Iorgu				
Talia	mijlocie	Stănculescu	22. Apr. 942			
Fruntea	potrivită	M. Bratianu 3.				
Părul	negru-castaniu					
Fața	rotunga					
Sprâncenele	castanii					
Ochi	căprui					
Nasul	potrivit					
Gura	"					
Barba	"					
Mustața	—					

Numele și Baltăteanu
Pronumele Elena
No. Matricol No. condicuței

Șeful Biroului
Comisar, [illegible]

Semnalmente		Numele Stăpânului Strada și No.	Data intrări	Data eșirei	Unde sa deplasat	Observațiuni asupra purtări
Etatea	20 ani	Ana Lt.		18 Iulie 1942		
Talia	înaltă	Cos execam	21. Apr. 942	1 decade - școla de		
Fruntea	potrivită	Str. Exercitiu		execam.		
Părul	castanie	Nr. 33.				
Fața	ovala					
Sprâncenele	castanii					
Ochi	albaștri					
Nasul	potrivit	Guseroa Lt. Colonel				
Gura	"	negotesu	20 Iulie			
Barba	"	Lt. Șeban-Vodă	1942			
Mustața	—	Nr. 122. -				
	niare	Iolanu.	13. Aug. 1943.			

Numele și Lupica I.
Pronumele Maria
No. Matricol 246 No. condicuței 10/77-50

Șeful Biroului
Comisar, [illegible]

29 Feb. 1944 Înaintat la Sf.
Sergu Șahănescu Sf Dionii 33.

ALBUMULUI

Numele și Corojan
Pronumele Virginia
No. Matricol 272 No. condicuței 12

Semnalmente		Numele Stăpânului Strada și No.	Data intrări	Data eșirei	Unde sa deplasat	Observațiuni asupra purtări
Etatea	22 ani					
Talia	mijlocie	Dna	29/Apr.	12/XI/942	Bucuresti	Bune conduite
Fruntea	potrivita	Imela				
Părul	castanii	Marinescu	1942.			
Fața	ovala	Str. St. Vineri				
Sprâncenele	castanii	Nr. 14.				
Ochi	caprui					
Nasul	potrivit					
Gura	"					
Barba	"					
Mustața	—					

Șeful Biroului
Comisar,

Numele și Faudu
Pronumele Ioan Tudora
No. Matricol 248 No. condicuței 14/942

Semnalmente		Numele Stăpânului Strada și No.	Data intrări	Data eșirei	Unde sa deplasat	Observațiuni asupra purtări
Etatea	22 ani	C. M.				Bune purtari
Talia	mijlocie	Teodorescu	30 Aprilie	7/X/942		
Fruntea	potrivita		1942.			
Părul	negru	Str. Crainici				
Fața	ovala	Nr. 45				
Sprâncenele	castanii					
Ochi	albastri	Sf. Maria Bucea	13/X/942			
Nasul	potrivit					
Gura	"					
Barba	"					
Mustața	—					

Șeful Biroului
Comisar,

Numele și Stănculescu
Pronumele Verona
No. Matricol 249 No. condicuței 18.

Semnalmente		Numele Stăpânului Strada și No.	Data intrări	Data eșirei	Unde sa deplasat	Observațiuni asupra purtări
Etatea	17 ani	Gr. Constantin	1. Mai			
Talia	mijlocie	Bărăgănescu	1942.			
Fruntea	potrivită	Str. Teiuleanu				
Părul	castanie	Nr. 26.				
Fața	rotunga					
Sprâncenele	castanii					
Ochi	caprui.					
Nasul						
Gura	potrivită					
Barba						
Mustața	—					

Șeful Biroului
Comisar,

Pronumele Badea I.
Obiectul
No. Matricol 250 No. condicuței 19

Semnalmente		Numele Stăpânului Strada și No.	Data intrări	Data eșirei	Unde sa deplasat	Observațiuni asupra purtări
Etatea	21 ani.	Ancut Ioan	1 Mai			
Talia	mijlocie	Ghimpu. Str	1942.			
Fruntea	potrivita	Regina Maria Nr 13				
Părul	castan.					
Fața	ovală					
Sprâncenele	castani					
Ochi	caprui.					
Nasul	potrivit					
Gura	potrivita					
Barba	—					
Mustața	—					

Șeful Biroului
Comisar,

ALBUMULUI

Semnalmente		Numele Stăpânului Strada și No.	Data intrări	Data eșirei	Unde sa deplasat	Observațiuni asupra purtări
Etatea	18 ani.	Nicolae	5 Mai			
Talia	potrivită.	Damescu	1942.			
Fruntea	"	Str. Brâncoveanu				
Părul	castanie.	No. 35				
Fața	ovală.					
Sprâncenele	castanie					
Ochi	căprui.					
Nasul	potrivit.					
Gura	"					
Barba	"					
Mustața	—					

Numele și Calaua C.
Pronumele Ioana
No. Matricol 251 No. condicuței 4

Șeful Biroului
Comisar,

Semnalmente		Numele Stăpânului Strada și No.	Data intrări	Data eșirei	Unde sa deplasat	Observațiuni asupra purtări
Etatea	20 ani.	Ing. Ernst	26 Aprilie			
Talia	potrivită	Aliant.	1942.			
Fruntea	"					
Părul	blond.					
Fața	ovala					
Sprâncenele	blonde					
Ochi	căprui.					
Nasul						
Gura	potrivită					
Barba						
Mustața	—					

Numele și Iblök
Pronumele Terezia
No. Matricol 252 No. condicuței 11.

Șeful Biroului
Comisar,

Semnalmente		Numele Stăpânului Strada și No.	Data intrări	Data eșirei	Unde sa deplasat	Observațiuni asupra purtări
Etatea	25 ani.	Dna Viorica	7 Mai	3/XI/942	Pușcași-Dâmbovița	
Talia	mijlocie	Taifășescu	1942.	/		
Fruntea	regulată	Str. Serban Voda				
Părul	castanie	No. 102.				
Fața	prelungă.					
Sprâncenele	castanii					
Ochi	căprui					
Nasul	potrivit					
Gura						
Barba						
Mustața						

Numele și Niculina
Pronumele Sobru
No. Matricol 253 No. condicuței 23.

Șeful Biroului
Comisar,

Semnalmente		Numele Stăpânului Strada și No.	Data intrări	Data eșirei	Unde sa deplasat	Observațiuni asupra purtări
Etatea	27 ani.	Eugenii	8 Mai 1942			
Talia	mijlocie	Tulucă				
Fruntea	regulată	Str. Cruce Voda 23				
Părul	negru.					
Fața	bruneță					
Sprâncenele	negre					
Ochi	negri					
Nasul	potrivit					
Gura						
Barba						
Mustața	—					

Numele și Radu M.
Pronumele C. Frosa
No. Matricol 254 No. condicuței 25

Șeful Biroului
Comisar,

ALBUMULUI

Semnalmente		Numele Stăpânului Strada și No.	Data intrări	Data eșirei	Unde sa deplasat	Observațiuni asupra purtări
Etatea	23 ani.	Constantin	8 mai			
Talia	mijlocie.	Ivan	1942			
Fruntea	regulată.	Lahovari 18.				
Părul	castaniu.					
Fața	ovala.					
Sprâncenele	castanii					
Ochi	căprui.					
Nasul	—					
Gura	potrivită					
Barba						
Mustața	—					

Numele și Ishate M.
Pronumele Elena
No. Matricol 255 No. condicuței 26

Șeful Biroului
Comisar,

Semnalmente		Numele Stăpânului Strada și No.	Data intrări	Data eșirei	Unde sa deplasat	Observațiuni asupra purtări
Etatea	30 ani.	Teodor				
Talia	mică.	Cazangiu	9 mai 1942.			
Fruntea	regulată.	Sf. Ion Bălașa 3				
Părul	castaniu					
Fața	prelungă.					
Sprâncenele	castanii.					
Ochi	căprui					
Nasul						
Gura	potrivită					
Barba	potrivită					
Mustața	—					

Numele și Ghimiș Gh.
Pronumele Ioana
No. Matricol 256 No. condicuței 27

Șeful Biroului
Comisar,

Semnalmente		Numele Stăpânului Strada și No.	Data intrări	Data eșirei	Unde sa deplasat	Observațiuni asupra purtări
Etatea	38 ani	Ioana D.	9 mai			
Talia	mijlocie.	Grigore.	1942			
Fruntea	potrivită	Serban Vodă 133				
Părul	castaniu					
Fața	ovală					
Sprâncenele	castanii					
Ochi	căprui					
Nasul						
Gura	potrivite					
Barba						
Mustața						

Numele și Caraschiva C.
Pronumele Constantin
No. Matricol 257 No. condicuței 28.

Șeful Biroului
Comisar,

Semnalmente		Numele Stăpânului Strada și No.	Data intrări	Data eșirei	Unde sa deplasat	Observațiuni asupra purtări
Etatea	23 ani	Ion Purcăreanu	12 mai			
Talia	mijlocie	Bul. Ferdinand 12	1942.			
Fruntea	potrivită					
Părul	castanie.					
Fața	prelungă					
Sprâncenele	castanii					
Ochi	căprui.					
Nasul						
Gura	potrivite					
Barba						
Mustața	—					

Numele și Ioniță I.
Pronumele Alexandrina
No. Matricol 258 No. condicuței 29

Șeful Biroului
Comisar,

ALBUMULUI

Semnalmente		Numele Stăpânului Strada și No.	Data intrări	Data eșirei	Unde sa deplasat	Observațiuni asupra purtări
Etatea	17 ani	Ecaterina	12 Mai			
Talia	potrivită	Anghelescu	1942.			
Fruntea	potrivită	Bul. Elisabeta				
Părul	negru	No. 10.				
Fața	albicioasă					
Sprâncenele	negre					
Ochi	negri					
Nasul	potrivit					
Gura						
Barba						
Mustața						

Numele și Anghelescu I. C.
Pronumele Maria
No. Matricol 259 No. condicuței 31

Șeful Biroului
Comisar,

Semnalmente		Numele Stăpânului Strada și No.	Data intrări	Data eșirei	Unde sa deplasat	Observațiuni asupra purtări
Etatea	28 ani.	Nicolae	12 Mai			
Talia	mijlocie	Ghiță.	1942.			
Fruntea	potrivită	Craiovei Nr.				
Părul	negru.					
Fața	brunetă					
Sprâncenele	negre.					
Ochi	negri.					
Nasul	potrivit					
Gura						
Barba						
Mustața						

Numele și Constantin
Pronumele Elisabeta
No. Matricol 260 No. condicuței 32

Șeful Biroului
Comisar,

Semnalmente		Numele Stăpânului Strada și No.	Data intrări	Data eșirei	Unde sa deplasat	Observațiuni asupra purtări
Etatea	36 ani.	Nae F.	13 Mai			
Talia	mijlocie.	Stoenescu.	1942.			
Fruntea	potrivită	Maior Gunescu				
Părul	blond.	Nr. 9.				
Fața	blondă					
Sprâncenele	blonde					
Ochi	verzi					
Nasul	potrivit					
Gura						
Barba						
Mustața	—					

Numele și Lisică V.
Pronumele Maria
No. Matricol 261 No. condicuței 33

Șeful Biroului
Comisar,

Semnalmente		Numele Stăpânului Strada și No.	Data intrări	Data eșirei	Unde sa deplasat	Observațiuni asupra purtări
Etatea	50 ani	Ichie -	16 Mai			
Talia	mijlocie	Baleșcu	1942			
Fruntea	potrivită	Turbau Vodă 114				
Părul	castanii					
Fața	pelinsă					
Sprâncenele	castanii					
Ochi	căprui					
Nasul	potrivit					
Gura						
Barba						
Mustața						

Numele și Stănică Gh.
Pronumele Ioana
No. Matricol 262 No. condicuței 34

Șeful Biroului
Comisar,

ALBUMULUI

Semnalmente		Numele Stăpânului Strada și No.	Data intrări	Data eșirei	Unde sa deplasat	Observațiuni asupra purtări
Etatea	22 ani	Maria Cosmescu Lt. Virnav 35	16 Mai 1942			
Talia	mica					
Fruntea	potrivită					
Părul	castaniu					
Fața	ovala					
Sprâncenele	castanii					
Ochi	căprui					
Nasul	potrivit					
Gura						
Barba						
Mustața	—					

Numele și Ivănoiu
Pronumele Anastasia
No. Matricol 264 No. condicuței 36

Șeful Biroului
Comisar,

Semnalmente		Numele Stăpânului Strada și No.	Data intrări	Data eșirei	Unde sa deplasat	Observațiuni asupra purtări
Etatea	16 ani	Petre Baltescu	16 Mai 1942			
Talia	mijlocie					
Fruntea	potrivită					
Părul	castaniu					
Fața	ovala					
Sprâncenele	castanii					
Ochi	căprui					
Nasul	potrivit					
Gura						
Barba						
Mustața	—					

Numele și Dicu F.
Pronumele Floarea
No. Matricol 263 No. condicuței 35

Șeful Biroului
Comisar,

Semnalmente		Numele Stăpânului Strada și No.	Data intrări	Data eșirei	Unde sa deplasat	Observațiuni asupra purtări
Etatea	20 ani	Marina Gongescu Cuza Vodă 34	18 Mai 1942			
Talia	mijlocie					
Fruntea	potrivită					
Părul	castanii					
Fața	ovala					
Sprâncenele	castanii					
Ochi	căprui					
Nasul	potrivit					
Gura						
Barba						
Mustața	—					

Numele și Ciripan
Pronumele Sultana
No. Matricol 265 No. condicuței 37

Șeful Biroului
Comisar,

Semnalmente		Numele Stăpânului Strada și No.	Data intrări	Data eșirei	Unde sa deplasat	Observațiuni asupra purtări
Etatea	26 ani	Const. Stefănescu Stoian. Bul. Elisabeta 120	19 Mai 1942			
Talia	înaltă					
Fruntea	potrivită					
Părul	negru					
Fața	rotundă					
Sprâncenele	negre					
Ochi	căprui					
Nasul	potrivit					
Gura						
Barba						
Mustața	—					

Numele și Neagoe
Pronumele Alexandrina
No. Matricol 266 No. condicuței 38

Șeful Biroului
Comisar,

ALBUMULUI

Semnalmente		Numele Stăpânului Strada și No.	Data intrări	Data eșirei	Unde sa deplasat	Observațiuni asupra purtări
Etatea	17 ani	Const. Ștefănescu	19 Mai 1942			
Talia	potrivită	Stroiești				
Fruntea	potrivită	Bul. Elisabeta				
Părul	negru	No. 120.				
Fața	potrivită					
Sprâncenele	negre					
Ochi	căprui					
Nasul	potrivit					
Gura	potrivită					
Barba	rade.					
Mustața	—					

Numele și Ioanou D.
Pronumele Aurelian
No. Matricol 267 No. condicuței 39

Șeful Biroului
Comisar, [illegible]

Semnalmente		Numele Stăpânului Strada și No.	Data intrări	Data eșirei	Unde sa deplasat	Observațiuni asupra purtări
Etatea	17 ani.	Victoria	19 Mai			
Talia	potrivită	Pozeac	1942.			
Fruntea	regulată	Teiu bl. 4.				
Părul	negru					
Fața	brunetă					
Sprâncenele	negre.					
Ochi	căprui-inchis					
Nasul	potrivit					
Gura	potrivită					
Barba						
Mustața	—					

Numele și Nicolae
Pronumele Gheorghița
No. Matricol 268 No. condicuței 40

Șeful Biroului
Comisar, [illegible]

Semnalmente		Numele Stăpânului Strada și No.	Data intrări	Data eșirei	Unde sa deplasat	Observațiuni asupra purtări
Etatea	30 ani.	Ecaterina	19 mai			
Talia	mijlocie	Matache	1942.			
Fruntea	regulată	Bucureștii 30				
Părul	negru					
Fața	prelungă					
Sprâncenele	negre					
Ochi	căprui.					
Nasul	potrivit					
Gura	potrivită					
Barba						
Mustața	—					

Numele și Teodorescu
Pronumele Maria
No. Matricol 269 No. condicuței 43

Șeful Biroului
Comisar, [illegible]

Semnalmente		Numele Stăpânului Strada și No.	Data intrări	Data eșirei	Unde sa deplasat	Observațiuni asupra purtări
Etatea	19 ani	Av. Constantin	19 Mai			
Talia	mijlocie	Bobrescu	1942.			
Fruntea	potrivită.	Smeenii 16.				
Părul	castanii					
Fața	rotundă					
Sprâncenele	castanii					
Ochi	căprui					
Nasul	potrivit					
Gura	potrivită					
Barba						
Mustața	mare					

Numele și Drăghici
Pronumele Maria
No. Matricol 427 No. condicuței 42

Șeful Biroului
Comisar, [illegible]

ALBUMULUI

Numele și Mihăilescu
Pronumele Maria
No. Matricol 271 No. condicuței 44

Semnalmente		Numele Stăpânului Strada și No.	Data intrări	Data eșirei	Unde sa deplasat	Observațiuni asupra purtări
Etatea	16 ani.	av. Maiu	26 Mai			
Talia	mica	Constantinescu	1942			
Fruntea	potrivită	Urban Voda				
Părul	castanie	129.				
Fața	ovala					
Sprâncenele	castanii					
Ochi	caprui.					
Nasul						
Gura	potrivită					
Barba						
Mustața						

Șeful Biroului
Comisar,

Numele și Bărăitaru
Pronumele Dumitra
No. Matricol 272 No. condicuței 45

Semnalmente		Numele Stăpânului Strada și No.	Data intrări	Data eșirei	Unde sa deplasat	Observațiuni asupra purtări
Etatea	16 ani.	Tenis	26 Mai	17 Aug.		Purtări rele.-
Talia	mijlocie	Lahari.	1942	1942.-		
Fruntea	potrivită.	Tunari 11				
Părul	castanie					
Fața	ovala					
Sprâncenele	castanii					
Ochi	caprui					
Nasul						
Gura	potrivită					
Barba						
Mustața	—					

Șeful Biroului
Comisar,

Numele și Tănase
Pronumele Gheorghița
No. Matricol 274 No. condicuței 46

Semnalmente		Numele Stăpânului Strada și No.	Data intrări	Data eșirei	Unde sa deplasat	Observațiuni asupra purtări
Etatea	27.	I. Mirescu	29 Mai			
Talia	mica.	Bulev. Elisabeta	1942.			
Fruntea	potrivită	Nr. 17				
Părul	negru					
Fața	ovala					
Sprâncenele	negre					
Ochi	caprui					
Nasul						
Gura	potrivită					
Barba						
Mustața						

Șeful Biroului
Comisar,

Numele și Popescu R. Gh.
Pronumele Maria
No. Matricol 275 No. condicuței 18

Semnalmente		Numele Stăpânului Strada și No.	Data intrări	Data eșirei	Unde sa deplasat	Observațiuni asupra purtări
Etatea	19 ani	Col. Răfescu	29 Mai			
Talia	mijlocie	Vasile	1942			
Fruntea	potrivită	Urban Vodă 89				
Părul	castanie					
Fața	ovala					
Sprâncenele	castanie					
Ochi	caprui					
Nasul						
Gura	potrivită					
Barba						
Mustața						

Șeful Biroului
Comisar,

ALBUMULUI

Semnalmente		Numele Stăpânului Strada și No.	Data intrări	Data eșirei	Unde sa deplasat	Observațiuni asupra purtări
Etatea	23 ani.	Rusel Balaban Șerban Vodă Nº 126.	31 Mai 1942.			
Talia	mică.					
Fruntea	potrivită					
Părul	negru.					
Fața	bruneță					
Sprâncenele	negre.					
Ochi	căprui.					
Nasul	potrivit					
Gura	potrivită					
Barba	—					
Mustața						

Numele și Bucu
Pronumele Ecaterina
No. Matricol 276 No. condicuței 49

Șeful Biroului
Comisar,

Semnalmente		Numele Stăpânului Strada și No.	Data intrări	Data eșirei	Unde sa deplasat	Observațiuni asupra purtări
Etatea	37 ani	Constantina Gr. Dr. Voinescu Bul. Elisabeta nº 38.	1 Iunie 1942.			
Talia	mijlocie					
Fruntea	regulată					
Părul	castanii					
Fața	mică.					
Sprâncenele	castanii					
Ochi	verzi.					
Nasul	potrivit					
Gura	potrivită					
Barba						
Mustața						

Numele și Șipoș
Pronumele Veronica
No. Matricol 277 No. condicuței 50

Șeful Biroului
Comisar,

Semnalmente		Numele Stăpânului Strada și No.	Data intrări	Data eșirei	Unde sa deplasat	Observațiuni asupra purtări
Etatea	16 ani.	Ana Păhăscu Str. Dragoș Vodă nr. 15.	1 Iunie 1942.			
Talia	mijlocie.					
Fruntea	potrivită					
Părul	castanii					
Fața	mică.					
Sprâncenele	castanii					
Ochi	verzi.					
Nasul	potrivit					
Gura	potrivită					
Barba						
Mustața	—					

Numele și Mărculescu
Pronumele Ioana
No. Matricol 278 No. condicuței 51

Șeful Biroului
Comisar,

Semnalmente		Numele Stăpânului Strada și No.	Data intrări	Data eșirei	Unde sa deplasat	Observațiuni asupra purtări
Etatea	31 ani.	Str. M. Cetinea Str. Alexandru Lahovary nr. 170	3 Iunie 1942	3 Iunie 1943.		
Talia	mijlocie					
Fruntea	potrivită					
Părul	castanie					
Fața	ovală					
Sprâncenele	castanii					
Ochi	căprui.					
Nasul	potrivit.					
Gura	potrivită					
Barba						
Mustața	-					

Numele și Mario. I.
Pronumele Radu
No. Matricol 279 No. condicuței

Șeful Biroului
Comisar,

ALBUMULUI

Semnalmente		Numele Stăpânului Strada și No.	Data intrări	Data eșirei	Unde sa deplasat	Observațiuni asupra purtări
Etatea	26 ani.					bune purtări.
Talia	mijlocie.	Ioan Mihai-	5 Iunie 942	5 Iunie 942.		
Fruntea	potrivită	Lescu –				
Părul	Castaniu.	St Taiucan				
Fața	ovală-	Nr. 6.				
Sprâncenele	castanii.					
Ochi	căprui.	D-l Maior	10/IX/942			
Nasul	potrivit	Deleanu.				
Gura	potrivită.					
Barba	–	St Regina Maria				
Mustața	–					

Numele și Ioana
Pronumele Alesu.
No. Matricol 280 No. condicuței 55

Șeful Biroului
Comisar,

Semnalmente		Numele Stăpânului Strada și No.	Data intrări	Data eșirei	Unde sa deplasat	Observațiuni asupra purtări
Etatea	14 ani-					bune purtări
Talia	mică-	Ioan I.	7 Iunie			
Fruntea	potrivită	Marincu St.	1942			
Părul	Castanii	Tg. Jiului				
Fața	ovală-	Nr. 5.				
Sprâncenele	Castanii					
Ochi	căprui-					
Nasul	potrivit					
Gura	potrivită					
Barba	-					
Mustața	-					

Numele și Elena
Pronumele Octavia
No. Matricol 281 No. condicuței 56

Șeful Biroului
Comisar,

Semnalmente		Numele Stăpânului Strada și No.	Data intrări	Data eșirei	Unde sa deplasat	Observațiuni asupra purtări
Etatea	12 ani-					
Talia	mică-	Ioana				
Fruntea	potrivită	Alexandrescu	8 Iunie 1942.			
Părul	Castanu	Str Florei Nr 3				
Fața	ovală-					
Sprâncenele	castanii					
Ochi	căprui-					
Nasul	potrivit					
Gura	potrivită					
Barba	-					
Mustața	-					

Numele și Elisabeta
Pronumele Theodorescu
No. Matricol 282 No. condicuței 57

Șeful Biroului
Comisar,

Semnalmente		Numele Stăpânului Strada și No.	Data intrări	Data eșirei	Unde sa deplasat	Observațiuni asupra purtări
Etatea	26 ani	Cpt neg. Nic.	10/IX			
Talia	potrivită	Dumitrescu Str	1942			
Fruntea	potrivită	Tunari 6. 14.				
Părul	Castanu-					
Fața	ovală					
Sprâncenele	Castanii					
Ochi	căprui.					
Nasul	potrivit					
Gura	potrivit					
Barba	–					
Mustața	–					

Numele și Maria
Pronumele Pop.
No. Matricol 283 No. condicuței 58

Șeful Biroului
Comisar,

ALBUMULUI

Semnalmente		Numele Stăpânului Strada și No.	Data intrări	Data eșirei	Unde sa deplasat	Observațiuni asupra purtări
Etatea	17 ani	Lulau	16 Iunie			
Talia	potrivită	Covasna	1942.			
Fruntea	regulată	Industriei 19				
Părul	castanie					
Fața	ovala					
Sprâncenele	castanii					
Ochi	negri.					
Nasul	potrivite					
Gura						
Barba						
Mustața	-					

Numele și Dută C.
Pronumele Ioana
No. Matricol 286 No. condicuței 61

Șeful Biroului
Comisar,

Semnalmente		Numele Stăpânului Strada și No.	Data intrări	Data eșirei	Unde sa deplasat	Observațiuni asupra purtări
Etatea	29 ani	Paulina Voloșin				
Talia	mica	Str. Mare 35	17 Iunie			
Fruntea	regulata		1932.			
Părul	blond					
Fața	pelinya					
Sprâncenele	blonde					
Ochi	albaștri					
Nasul	potrivit					
Gura						
Barba						
Mustața	-					

Numele și Gyugoc
Pronumele Florica
No. Matricol 287 No. condicuței 62

Șeful Biroului
Comisar,

Semnalmente		Numele Stăpânului Strada și No.	Data intrări	Data eșirei	Unde sa deplasat	Observațiuni asupra purtări
Etatea	23 ani	Im Pantelia	17 Iunie			
Talia	mijlocie	str. Rahovei nr. 9.	1942.			
Fruntea	potrivită					
Părul	castanie					
Fața	Delunga					
Sprâncenele	castanii					
Ochi	căprui					
Nasul	potrivit					
Gura						
Barba						
Mustața	-					

Numele și Butaru I.
Pronumele Anica
No. Matricol 288 No. condicuței 63

Șeful Biroului
Comisar,

Semnalmente		Numele Stăpânului Strada și No.	Data intrări	Data eșirei	Unde sa deplasat	Observațiuni asupra purtări
Etatea	38 ani	Gheorghe Copp.	18 Iunie			
Talia	mediă	Str. Brașovean 24	1942.			
Fruntea	regulată					
Părul	negru					
Fața	bruneță					
Sprâncenele	negre					
Ochi	căprui					
Nasul	potrivit					
Gura						
Barba						
Mustața	-					

Numele și Olaiesan N.
Pronumele Maria
No. Matricol 289 No. condicuței 64.

Șeful Biroului
Comisar,

ALBUMULUI

Semnalmente		Numele Stăpânului Strada și No.	Data intrări	Data eșirei	Unde sa deplasat	Observațiuni asupra purtări
Etatea	24 ani.					
Talia	potrivită	M. Constantinescu				
Fruntea	potrivită	Str. Turturelelor	10/mai 942			
Părul	castan.	4. 55.				
Fața	ovală					
Sprâncenele	Castanii.					
Ochi	căprui.					
Nasul	potrivit.					
Gura	potrivită					
Barba	—					
Mustața	—					

Numele și Vasilichia
Pronumele Ene
No. Matricol 284 No. condicuței 59

Șeful Biroului
Comisar,

Semnalmente		Numele Stăpânului Strada și No.	Data intrări	Data eșirei	Unde sa deplasat	Observațiuni asupra purtări
Etatea	19 ani.	Avocat				
Talia	potrivită	Alex.				
Fruntea	potrivită	Dumitrescu.				
Părul	castanii.	Str. Buzeu Teodorescu 11/mai 942				
Fața	ovală	4. 27				
Sprâncenele	Castanii.					
Ochi	Căprui.					
Nasul	potrivit					
Gura	potrivită					
Barba	—					
Mustața	—					

Numele și Florica
Pronumele Tudorachi
No. Matricol 285 No. condicuței 60

Șeful Biroului
Comisar,

Semnalmente		Numele Stăpânului Strada și No.	Data intrări	Data eșirei	Unde sa deplasat	Observațiuni asupra purtări
Etatea	15 ani.	Lizetta Cpt.	20 Iunie			
Talia	mijlocie	Calinescu	1942.			
Fruntea	regulată.					
Părul	castanii.					
Fața	rotunjă.					
Sprâncenele	castanii.					
Ochi	căprui.					
Nasul	potrivit					
Gura	potrivită					
Barba	—					
Mustața	—					

Numele și Bararaga
Pronumele Anica
No. Matricol 290 No. condicuței 61

Șeful Biroului
Comisar,

Semnalmente		Numele Stăpânului Strada și No.	Data intrări	Data eșirei	Unde sa deplasat	Observațiuni asupra purtări
Etatea	21 ani.	Nicolae	27 Iunie	20-VI-943	Bucuresti	Fleacta Bucuresti
Talia	mica.	Cristescu	1942.			
Fruntea	regulata.	Kiban Voda				
Părul	castanii	Nr. 92				
Fața	ovala					
Sprâncenele	castanii					
Ochi	caprui.					
Nasul						
Gura	potrivite					
Barba						
Mustața						

Numele și Preda
Pronumele Ioana
No. Matricol 291 No. condicuței 62

Șeful Biroului
Comisar,

ALBUMULUI

Semnalmente		Numele Stăpânului Strada și No.	Data intrări	Data eșirei	Unde sa deplasat	Observațiuni asupra purtări
Etatea	17 ani.	Maior Boldur	1 Iulie	4 Oct. 1942		
Talia	mijlocie	Manolache	1942.			
Fruntea	regulată	str. Unirei 3.				
Părul	castanii					
Fața	bulucă					
Sprâncenele	castanii					
Ochi	căprui					
Nasul						
Gura	potrivită					
Barba						
Mustața	—					

Numele și Serban
Pronumele Ghenghita
No. Matricol 292 No. condicuței 70.

Șeful Biroului
Comisar,

Semnalmente		Numele Stăpânului Strada și No.	Data intrări	Data eșirei	Unde sa deplasat	Observațiuni asupra purtări
Etatea	22 ani	Dna Victoria	1 Iulie			
Talia	mijlocie	Maior Cherciu	1942			
Fruntea	regulată					
Părul	castanie					
Fața	ovala					
Sprâncenele	castanii					
Ochi	căprui					
Nasul	potrivit					
Gura						
Barba						
Mustața	—					

Numele și Nistor
Pronumele Silvia
No. Matricol 293 No. condicuței 71

Șeful Biroului
Comisar,

Semnalmente		Numele Stăpânului Strada și No.	Data intrări	Data eșirei	Unde sa deplasat	Observațiuni asupra purtări
Etatea	21 ani	Zyman.				
Talia	mijlocie.	a.				
Fruntea	potrivită	Constantinescu	4 / Iulie 1942			
Părul	castanu.					
Fața	prelungă.					
Sprâncenele	castanii.					
Ochi	căprui.					
Nasul	potrivit					
Gura	potrivită					
Barba	—					
Mustața	—					

Numele și Maria
Pronumele Moldovan.
No. Matricol 294. No. condicuței 72

Șeful Biroului
Comisar,

Semnalmente		Numele Stăpânului Strada și No.	Data intrări	Data eșirei	Unde sa deplasat	Observațiuni asupra purtări
Etatea	24 ani	D-l N. Emil Damianescu	30. VII. 942.			
Talia	mijlocie					
Fruntea	potrivită.					
Părul	castanie					
Fața	rotundă.					
Sprâncenele	castanii					
Ochi	căprui.					
Nasul	potrivit					
Gura						
Barba	potrivită					
Mustața	—					

Numele și Goita
Pronumele Ioinica
No. Matricol 295 No. condicuței 73

Șeful Biroului
Comisar,

ALBUMULUI

Numele și Elena
Pronumele Maria
No. Matricol 296. No. condicuței 81.

Semnalmente		Numele Stăpânului Strada și No.	Data intrări	Data eșirei	Unde sa deplasat	Observațiuni asupra purtări
Etatea	16 ani. -	Ioan Groapă	31 Iulie 1942 -			
Talia	mijlocie	Pitești. Strada				
Fruntea	potrivită	Frați Golești.				
Părul	castaniu	Nº 42 —				
Fața	rotundă					
Sprâncenele	negre					
Ochi	căprui					
Nasul	potrivite					
Gura						
Barba						
Mustața	—					

Șeful Biroului
Comisar,

Numele și I. Ioana
Pronumele C. Radu
No. Matricol 297 No. condicuței 83

Semnalmente		Numele Stăpânului Strada și No.	Data intrări	Data eșirei	Unde sa deplasat	Observațiuni asupra purtări
Etatea	52 ani.	D-l Colonel	31/VIII/942			
Talia	Mijlocii	Petrescu Gheorghe				
Fruntea	mică	str. Egalității 17.				
Părul	încărunțit					
Fața	Ovală					
Sprâncenele	Negre					
Ochi	căprui.					
Nasul	potrivite.					
Gura						
Barba						
Mustața	—					

Șeful Biroului
Comisar,

Numele și Elena
Pronumele Lucreția
No. Matricol 298 No. condicuței 84.

Semnalmente		Numele Stăpânului Strada și No.	Data intrări	Data eșirei	Unde sa deplasat	Observațiuni asupra purtări
Etatea	16 ani. -	Ilie Popescu	31/VIII/942	1/XII/942 -	aceeași localitate	
Talia	mijlocie	Fia Lucrețiu			cum. Vâlcele	
Fruntea	potrivită.	strada Libertății			Jud. Ilfov	
Părul	castaniu	Nº 106. -				
Fața	ovală					
Sprâncenele	castanie					
Ochi	căprui					
Nasul	potrivite					
Gura						
Barba						
Mustața	—					

Șeful Biroului
Comisar,

Numele și Ioana
Pronumele Vicu
No. Matricol 299 No. condicuței 85

Semnalmente		Numele Stăpânului Strada și No.	Data intrări	Data eșirei	Unde sa deplasat	Observațiuni asupra purtări
Etatea	17 ani	I. R. Popescu	1 August 1942			Elena Ioana
Talia	mică	controlor Pitești				
Fruntea	potrivită.	Str. Egalității 4.17				
Părul	negru					
Fața	ovală					
Sprâncenele	negre					
Ochi	căprui					
Nasul	potrivite.					
Gura						
Barba						
Mustața	—					

Șeful Biroului
Comisar,

ALBUMUL UI

Semnalmente	Numele Stăpânului Strada și No.	Data intrări	Data eșirei	Unde sa deplasat	Observațiuni asupra purtări
Etatea 25 ani. —	Str. Stavor Pavait	5 aug. 1942	29/IX/942	bun Stolnic	Bună fete
Talia mică.	Farmacist str. Teiului				
Fruntea potrivită	Nr. 24 Pitești.				
Părul blond.					
Fața ovală.					
Sprâncenele castanii.					
Ochi căprui. —					
Nasul potrivit					
Gura potrivită.					
Barba potrivită.					
Mustața —					

Numele și Maria
Pronumele Baicâ
No. Matricol 300 No. condicuței 86

Șeful Biroului
Comisar,

Semnalmente	Numele Stăpânului Strada și No.	Data intrări	Data eșirei	Unde sa deplasat	Observațiuni asupra purtări
Etatea 21 ani. —	Str. Nicolae Stănescu	5 aug. 1942			
Talia înaltă	str. Sebeș-Vodă Nr. 104				
Fruntea potrivită	Coiangiu.				
Părul castanii					
Fața ovală.					
Sprâncenele castanii					
Ochi căprui —					
Nasul potrivit					
Gura potrivită					
Barba potrivită					
Mustața —					

Numele și Elena
Pronumele Dumitrescu
No. Matricol 301.— No. condicuței 87.—

Șeful Biroului
Comisar,

Semnalmente	Numele Stăpânului Strada și No.	Data intrări	Data eșirei	Unde sa deplasat	Observațiuni asupra purtări
Etatea 19 ani	Str. Dobre Mineș	6 Aug. 1942			Bună fată de lucru
Talia mijlocie	Pitești str. Viilor Nr. 66.				
Fruntea potrivită					
Părul castanii					
Fața ovala					
Sprâncenele negre					
Ochi negri					
Nasul potrivit					
Gura potrivită					
Barba potrivită					
Mustața —					

Numele și Elena
Pronumele Anghel
No. Matricol 302 No. condicuței 88.

Șeful Biroului
Comisar,

Semnalmente	Numele Stăpânului Strada și No.	Data intrări	Data eșirei	Unde sa deplasat	Observațiuni asupra purtări
Etatea 21 ani	Str. Gen Lavlovici	6 Aug. 1942			
Talia mijlocie	Pitești str. Șebeș-				
Fruntea potrivită	Vodă Nr. 62.				
Părul castanii					
Fața rotundă					
Sprâncenele castanii					
Ochi verzui-albaștri					
Nasul potrivit					
Gura potrivită					
Barba potrivită					
Mustața —					

Pronumele Emilia
No. Matricol 303 No. condicuței 89.

Șeful Biroului
Comisar,

ALBUMULUI

Semnalmente	Numele Stăpânului Strada și No.	Data intrări	Data eșirei	Unde sa deplasat	Observațiuni asupra purtări
Etatea 45 ani	Opria Lăcusu	13 Aug 1939			
Talia Groasă	Regim Vitesti st.	revenit bot			
Fruntea potrivită	Besen Nr 5. -	8/VIII/942			
Părul cărunt.					
Fața Ovală					
Sprâncenele castanii					
Ochi căprui					
Nasul potrivit					
Gura potrivit					
Barba —					
Mustața —					

Numele și Goita
Pronumele Mihăilă
No. Matricol 304 No. condicuței 91

Șeful Biroului
Comisar,

Semnalmente	Numele Stăpânului Strada și No.	Data intrări	Data eșirei	Unde sa deplasat	Observațiuni asupra purtări
Etatea 18 ani	Dumitru Ilie	8 aug.		Plecată	bune Bune
Talia mijlocie	Vilesti st. Grădinei	1942		La tată	
Fruntea mică	nr 1= 23.-			Cu Poiana	
Părul castanii				Facută ogor	
Fața Ovală					
Sprâncenele negre					
Ochi căprui					
Nasul potrivit					
Gura potrivită					
Barba potrivită					
Mustața —					

FOTOGRAFIA

Numele și Ilinca
Pronumele Dumitru
No. Matricol 305 No. condicuței 90

Șeful Biroului
Comisar,

Semnalmente	Numele Stăpânului Strada și No.	Data intrări	Data eșirei	Unde sa deplasat	Observațiuni asupra purtări
Etatea 17 ani	Str. Joe Dioconescu	24 August			bune - Bune
Talia mijlocie	Vilesti st. Delavrancea	1942			
Fruntea mică	cu 1= 11.				
Părul blond					
Fața ovală					
Sprâncenele blonde					
Ochi verzui					
Nasul potrivit					
Gura mică					
Barba potrivita (ovală)					
Mustața —					

Numele și Elisabeta
Pronumele Tonca
No. Matricol 306 No. condicuței 93

Șeful Biroului
Comisar,

Semnalmente	Numele Stăpânului Strada și No.	Data intrări	Data eșirei	Unde sa deplasat	Observațiuni asupra purtări
Etatea 16 ani	Str. G Pantilimonescu	17 Aug.			
Talia mijlocie.	Vilesti st. Dealul Kogălniceanu	1942.-			
Fruntea mică.	cu 1= 5.-				
Părul negru					
Fața ovală					
Sprâncenele negre					
Ochi căprui					
Nasul potrivit					
Gura potrivită					
Barba rotundă					
Mustața —					

Numele și Florica
Pronumele Elisabeta
No. Matricol 307 No. condicuței 96

Șeful Biroului
Comisar,

ALBUMULUI

Numele și Cleciu V.
Pronumele Georghe
No. Matricol 308 No. condicuței 98

Semnalmente		Numele Stăpânului Strada și No.	Data intrări	Data eșirei	Unde sa deplasat	Observațiuni asupra purtări
Etatea	17 ani.	D-l Spirea	29 aug.			bune ⌀ Fără.
Talia	mijlocie	Stoianovici	1942			
Fruntea	lărga.	Pitești. Str. Fosesor				
Părul	castanii	Caterga nr. 6				
Fața	ovala.					
Sprâncenele	negre					
Ochi	căștani.					
Nasul	potrivit.					
Gura	potrivită.					
Barba	ovala.					
Mustața	—					

Șeful Biroului
Comisar,

Numele și Sevastița
Pronumele Limbau
No. Matricol 309 No. condicuței 97

Semnalmente		Numele Stăpânului Strada și No.	Data intrări	Data eșirei	Unde sa deplasat	Observațiuni asupra purtări
Etatea	16 ani.	D-l Măndescu Ștefan	28/VIII/942			
Talia	mijlocie	Pitești. Str. Crucea Ursului				
Fruntea	potrivită.					
Părul	negru					
Fața	rotundă.					
Sprâncenele	negre.					
Ochi	căprui.					
Nasul	potrivit.					
Gura	potrivită.					
Barba	potrivită.					
Mustața	—					

Șeful Biroului
Comisar,

Numele și Roibu I.
Pronumele Ion
No. Matricol 310 No. condicuței 101

Semnalmente		Numele Stăpânului Strada și No.	Data intrări	Data eșirei	Unde sa deplasat	Observațiuni asupra purtări
Etatea	35 ani.-	D-l Ștefan D. Neculae	15/IX			
Talia	mijlocie	Str. Brâncoveanu	1942.			
Fruntea	potrivită	Nr. 37/41.				
Părul	castanii					
Fața	rotundă					
Sprâncenele	castanii					
Ochi	căprui -					
Nasul	potrivit.					
Gura	potrivită					
Barba	rasa					
Mustața	potrivită					

Șeful Biroului
Comisar,

Numele și Anica
Pronumele Tinca
No. Matricol 311 No. condicuței 103

Semnalmente		Numele Stăpânului Strada și No.	Data intrări	Data eșirei	Unde sa deplasat	Observațiuni asupra purtări
Etatea	36 ani	D-l Prof. Frantz.	15/IX/942.			bune purtări ⌀
Talia	potrivită	Kreutzer Litat				
Fruntea	potrivita.	Bdul Fer. 4: 43.				
Părul	negru					
Fața	ovală.					
Sprâncenele	negre					
Ochi	căprui -					
Nasul	potrivit					
Gura	potrivită.					
Barba	—					
Mustața	—					

Șeful Biroului
Comisar,

ALBUMULUI

Numele și Maria F.
Pronumele Vodescu
No. Matricol 312. No. condicuței 105.

Semnalmente		Numele Stăpânului Strada și No.	Data intrări	Data eșirei	Unde sa deplasat	Observațiuni asupra purtări
Etatea	27.	D-l Plt Major Rege	17/IX/942			
Talia	potrivită.	Colgiu Pantelimon				
Fruntea	regulată.	P.T. Str. Negru-Vodă				
Părul	castanii	Nr. 78 bis				
Fața	sucodă.					
Sprâncenele	castanii					
Ochi	căprui.					
Nasul	potrivit.					
Gura	potrivită.					
Barba	rotundă.					
Mustața	—					

Șeful Biroului
Comisar,

Numele și Maria Vitan
Pronumele Lauda
No. Matricol 313. No. condicuței 106

Semnalmente		Numele Stăpânului Strada și No.	Data intrări	Data eșirei	Unde sa deplasat	Observațiuni asupra purtări
Etatea	22 ani	D-l Maior Rădescu	18/IX/942			Bune
Talia	mijlocie	Cristescu Damian				
Fruntea	ridicată.	P.T.-Șt. Brâncoveanu				
Părul	castanii	Nr. 17				
Fața	prelungă					
Sprâncenele	castanii					
Ochi	căprui.					
Nasul	potrivit.					
Gura	potrivită.					
Barba	potrivită					
Mustața	—					

Șeful Biroului
Comisar,

Numele și Tuthnauer
Pronumele Șoli.
No. Matricol 314. No. condicuței 108

Semnalmente		Numele Stăpânului Strada și No.	Data intrări	Data eșirei	Unde sa deplasat	Observațiuni asupra purtări
Etatea	26 ani.	Str. Dentist.	26.IX 1942			
Talia	mijlocie.	Cosmeir Oți.	—			
Fruntea	potrivită	Primăver. Nr. 35				
Părul	castani închis	St. Principele Carol.				
Fața	ovală.					
Sprâncenele	Castanii.					
Ochi	Căprui.					
Nasul	potrivit					
Gura	potrivită					
Barba	—					
Mustața	—					

Șeful Biroului
Comisar,

Numele și Poliția
Pronumele C. Bozneag
No. Matricol 315. No. condicuței 110

Semnalmente		Numele Stăpânului Strada și No.	Data intrări	Data eșirei	Unde sa deplasat	Observațiuni asupra purtări
Etatea	18 ani	D-l G. Filipescu	1 Oct. 942			
Talia	potrivită	St. Boul Bărăcie				
Fruntea	potrivită	Nr. D-l 2. —				
Părul	castanii					
Fața	sucodă					
Sprâncenele	castanii					
Ochi	căprui					
Nasul	potrivit.					
Gura	potrivită					
Barba	—					
Mustața	—					

Șeful Biroului
Comisar,

ALBUMULUI

Numele și Constantin
Pronumele Preda Ștefan
No. Matricol 316 No. condicuței 112

Semnalmente		Numele Stăpânului Strada și No.	Data intrări	Data eșirei	Unde sa deplasat	Observațiuni asupra purtări
Etatea	21 ani	D-l. D. Gh. Popescu	1 oct. 1942			
Talia	mijlocie	Turlescu g. Vitest. Gh.				
Fruntea	potrivită	Aurora nr. 3				
Părul	castanii					
Fața	sucadă					
Sprâncenele	castanii					
Ochi	căprui					
Nasul	potrivit					
Gura	potrivit					
Barba	potrivită					
Mustața	—					

Șeful Biroului
Comisar,

Numele și Rarcea
Pronumele Filip. -
No. Matricol 317 No. condicuței 113

Semnalmente		Numele Stăpânului Strada și No.	Data intrări	Data eșirei	Unde sa deplasat	Observațiuni asupra purtări
Etatea	19 ani. -	D-l. Aurel Visinat	6 octombrie	6 oct. 1943.		Bune.
Talia	mijlocie	din Pitești. Strada	1942. -			
Fruntea	rotundă.	Bolul Elisabeta 97.				
Părul	castanii					
Fața	ovală	Idem. Idem.				
Sprâncenele	castanii	Reînnoit angajamentul				
Ochi	căprui.		20 oct. 1943.			
Nasul	potrivit.					
Gura	potrivită					
Barba	profundă.					
Mustața	—					

Șeful Biroului
Comisar,

Numele și Goana
Pronumele Sârbu
No. Matricol 318 No. condicuței 114

Semnalmente		Numele Stăpânului Strada și No.	Data intrări	Data eșirei	Unde sa deplasat	Observațiuni asupra purtări
Etatea	19 ani	D-l. Ioana Tacheuse	7/X/942			
Talia	mijlocie	Pitești Bolul		16 ii 943.	Com. Ungureni	
Fruntea	ulică	Elisabeta 1-27			Argeș.	
Părul	castanii					
Fața	rotundă					
Sprâncenele	castanii					
Ochi	căprui					
Nasul	potrivit					
Gura	potrivită					
Barba	potrivită					
Mustața	—					

Șeful Biroului
Comisar,

Numele și Vergiva V.
Pronumele Vlad.
No. Matricol 319 No. condicuței 116

Semnalmente		Numele Stăpânului Strada și No.	Data intrări	Data eșirei	Unde sa deplasat	Observațiuni asupra purtări
Etatea	27 ani.	D-l. Jug. Pie.	29/IX/942.			Plecată din
Talia	mijlocie	Comunalu Pitești				Serviciu. —
Fruntea	ulică	Bolul Elisabeta Nr. 4.				acasă. —
Părul	castanii					
Fața	ovală (soția)					
Sprâncenele	castanii					
Ochi	căprui					
Nasul	potrivit					
Gura	potrivită					
Barba	potrivită					
Mustața	—					
o alunită în partea de sus a brațului stâng. —						

Șeful Biroului
Comisar,

ALBUMULUI

Numele și Maria
Pronumele Mamuca
No. Matricol 320 No. condicuței 117

Șeful Biroului
Comisar,

Semnalmente		Numele Stăpânului Strada și No.	Data intrări	Data eșirei	Unde sa deplasat	Observațiuni asupra purtări
Etatea	12 ani	D-l Radu I. Parascheiv	13/X/942			
Talia	creste	Piatra str. Traiorei				
Fruntea	potrivită	No. 161. -				
Părul	castanii					
Fața	prelungă					
Sprâncenele	castanii					
Ochi	căprui					
Nasul	p. știrit					
Gura	potrivită					
Barba	—					
Mustața						

Numele și Rada M.
Pronumele. Visan
No. Matricol 321 No. condicuței 119

Șeful Biroului
Comisar,

Semnalmente		Numele Stăpânului Strada și No.	Data intrări	Data eșirei	Unde sa deplasat	Observațiuni asupra purtări
Etatea	68 ani	D-l Ion Corotcea	1/X/942			
Talia	potrivită	Pt. st. Foscani Ca	/			
Fruntea	mică	Targul 4-9 -				
Părul	cărunt					
Fața	sucadă					
Sprâncenele	negre					
Ochi	căprui					
Nasul	potrivit					
Gura	potrivită					
Barba	—					
Mustața						
		4ta pentru partid				

Numele și Sârbu
Pronumele Maria
No. Matricol 322 No. condicuței 121

Șeful Biroului
Comisar,

Semnalmente		Numele Stăpânului Strada și No.	Data intrări	Data eșirei	Unde sa deplasat	Observațiuni asupra purtări
Etatea	15 ani	D-l Preot Ioan	15/X/942			
Talia	mijlocie	Gorovăeheseu Pit.	/			
Fruntea	potrivită	str. Justitiei No. 12				
Părul	castanii					
Fața	ovala					
Sprâncenele	castanii					
Ochi	căprui					
Nasul	potrivit					
Gura	potrivit					
Barba	—					
Mustața						
		trei s. partidele -				

Numele și Marica
Pronumele Bosneag.
No. Matricol 323. No. condicuței 122

Șeful Biroului
Comisar,

Semnalmente		Numele Stăpânului Strada și No.	Data intrări	Data eșirei	Unde sa deplasat	Observațiuni asupra purtări
Etatea	18 ani	D-l Ilie Bobaneu	27 XI 942			
Talia	mijlocie	str. Bratianu 38				
Fruntea	potrivită					
Părul	castani					
Fața	ovală					
Sprâncenele	Castani					
Ochi	căprui					
Nasul	potrivit					
Gura	potrivită					
Barba	potrivită					
Mustața	—					

Șeful Biroului
Comisar,

ALBUMULUI

Numele și Terza
Pronumele Schreier
No. Matricol 328. No. condicuței 123

Semnalmente		Numele Stăpânului Strada și No.	Data intrări	Data eșirei	Unde sa deplasat	Observațiuni asupra purtări
Etatea	62 ani	S. Nicu	27 XI 942			
Talia	Mijlocie	Bobaicu				
Fruntea	Rotundă	str Bobaicu 38.				
Părul	blond. (alb)					
Fața	Ovală					
Sprâncenele	Satine					
Ochi	Verzi					
Nasul	Potrivit					
Gura	Potrivită					
Barba	Potrivită					
Mustața	—					

Șeful Biroului
Comisar, Victor Petrean

Numele și Mărgău
Pronumele Elena.
No. Matricol 323 bis No. condicuței 124

Semnalmente		Numele Stăpânului Strada și No.	Data intrări	Data eșirei	Unde sa deplasat	Observațiuni asupra purtări
Etatea	13 ani.	S. Mihail Vasilii	1 Noemb 1942			
Talia	este	Pitești str. Sebas-				
Fruntea	potrivită	topol Nr. 50/100. —				
Părul	castaniu					
Fața	ovală					
Sprâncenele	castanii					
Ochi	căprui					
Nasul	potrivit					
Gura	potrivit					
Barba	potrivită					
Mustața	—					
	O cicatrice deasupra ochiului.					

Șeful Biroului
Comisar, Ion Marinescu

Numele și Maria
Pronumele Matei
No. Matricol 324 No. condicuței 125

Semnalmente		Numele Stăpânului Strada și No.	Data intrări	Data eșirei	Unde sa deplasat	Observațiuni asupra purtări
Etatea	32 ani. —	S. Vlaicu Zăcătuș	1 Noemb 1942 —			
Talia	înaltă	Pitești strada Sucevii				
Fruntea	potrivită	Nr. 25. —				
Părul	castaniu					
Fața	prelungă					
Sprâncenele	castanii					
Ochi	căprui					
Nasul	potrivit.					
Gura	potrivită					
Barba	potrivită.					
Mustața	—					
	Semne pe față de varsat.					

Șeful Biroului
Comisar, Ion Marinescu

Numele și Tudora
Pronumele Dragomir.
No. Matricol 325 No. condicuței 126

Semnalmente		Numele Stăpânului Strada și No.	Data intrări	Data eșirei	Unde sa deplasat	Observațiuni asupra purtări
Etatea	24 ani	S. Ion Zăgănescu	1 Noemb 942			
Talia	mijlocie	Pitești str. Gogolin				
Fruntea	potrivită	Nr. 4. 30				
Părul	castanii					
Fața	ovală.					
Sprâncenele	castanii					
Ochi	căprui					
Nasul	potrivit					
Gura	potrivită					
Barba	potrivită.					
Mustața	—					
	Semne pe față de varsat.					

Șeful Biroului
Comisar, Ion Marinescu

ALBUMULUI

Semnalmente	Numele Stăpânului Strada și No.	Data intrări	Data eșirei	Unde sa deplasat	Observațiuni asupra purtări
Etatea 33 ani	D-l Lt. Col. Ing. Gh.	11/XI/942.			
Talia mijlocie	Georgescu Gh. str.				
Fruntea mică	Cofarnii Nr. 25.				
Părul castanie					
Fața ovală					
Sprâncenele castanii					
Ochi căprui					
Nasul potrivit					
Gura potrivită					
Barba —					
Mustața					
Oarsuri fg. brațul stâng					

Numele și Floarea I.
Pronumele Veaceslav
No. Matricol 326. No. condicuței 127

Șeful Biroului
Comisar, Victor Butuza

Semnalmente	Numele Stăpânului Strada și No.	Data intrări	Data eșirei	Unde sa deplasat	Observațiuni asupra purtări
Etatea 22 ani	Str. Olga I.	27 XI 942			
Talia potrivită	Vintilă Ștef.				
Fruntea mică	C. A. Roseti 11				
Părul castanie					
Fața ovală					
Sprâncenele castanii					
Ochi căprui					
Nasul potrivit					
Gura potrivită					
Barba potrivită					
Mustața —					

Numele și Nicolinat.
Pronumele Dumitru
No. Matricol 327. No. condicuței 128.

Șeful Biroului
Comisar, Victor Butuza

Semnalmente	Numele Stăpânului Strada și No.	Data intrării	Data eșirei	Unde sa deplasat	Observațiuni asupra purtări
Etatea 20 ani	D-l Avocat	19 XII 942			
Talia înaltă	Dumitriu Ștefă-				
Fruntea potrivită	nescu Gh. str.				
Părul castanie	Gh. Lazăr Nr. 18.				
Fața blondă					
Sprâncenele castanii					
Ochi albaștri					
Nasul potrivit					
Gura potrivită					
Barba rotundă					
Mustața —					

Numele și Caraschiva
Pronumele Chiriță
No. Matricol 327. No. condicuței 129.

Șeful Biroului
Comisar, Gh. Gheorghiu

Semnalmente	Numele Stăpânului Strada și No.	Data intrări	Data eșirei	Unde sa deplasat	Observațiuni asupra purtări
Etatea 18 ani	D-l Inginer	20 XI 943	12 III 943	P. Ștefan Str. Mircea	
Talia 165	Petrescu Petrovici			vodă 12-42	
Fruntea Rotundă	Ștefan Gh. Butea.			la 11 Dumbrava	
Părul Castaniu închis	Rhrobeta Nr. 130				
Fața Brună					
Sprâncenele Castanii închis					
Ochi căprui					
Nasul Potrivit					
Gura "					
Barba "					
Mustața —					

Numele și Ioana Ilie
Pronumele Sănescu
No. Matricol 330 No. condicuței 130

Șeful Biroului
Comisar, Gh. Gheorghiu

ALBUMULUI

Semnalmente		Numele Stăpânului Strada și No.	Data intrări	Data eșirei	Unde sa deplasat	Observațiuni asupra purtări
Etatea	20-ani	D-na Teodora-M.	26 II 943.			
Talia	165-	Dumitrescu.				
Fruntea	Rotundă.	str.				
Părul	Castaniu închis.	Brațiau Nr. 51.				
Fața	Rotundă					
Sprâncenele	Castaniu închis					
Ochi	Căprui					
Nasul	Potrivit					
Gura	"					
Barba	"					
Mustața	—					

Numele și Ecaterina Elena
Pronumele I. Savu.
No. Matricol 331 No. condicuței 131

Șeful Biroului
Comisar, [illegible]

Semnalmente		Numele Stăpânului Strada și No.	Data intrări	Data eșirei	Unde sa deplasat	Observațiuni asupra purtări
Etatea	15 ani.	D-l Emil Lichi.	26 II 943.			
Talia	169	Pitești str. Bere				
Fruntea	Mică	Mărăcine Nr. 14.				
Părul	Castaniu închis.					
Fața	Rotundă					
Sprâncenele	castaniu închis					
Ochi	Căprui					
Nasul	Potrivit					
Gura	"					
Barba	"					
Mustața	—					

Numele și Gheorghița
Pronumele Lazăr
No. Matricol 332 No. condicuței 132

Șeful Biroului
Comisar, [illegible]

Semnalmente		Numele Stăpânului Strada și No.	Data intrări	Data eșirei	Unde sa deplasat	Observațiuni asupra purtări
Etatea	20 Ani.	D-l Capit D-l Nedu	19 Martie 1943.			
Talia	Mijlocie	Popescu.				
Fruntea	potrivită	Pitești Str. Eremia				
Părul	Castanii	Grigorescu Nr. 5. —				
Fața	Smeadă					
Sprâncenele	Castanii					
Ochi	Căprui					
Nasul	potrivit.					
Gura	"					
Barba	"					
Mustața						

Numele și Matilda
Pronumele Tucă
No. Matricol 333. No. condicuței 333.

Șeful Biroului
Comisar, [illegible]

Semnalmente		Numele Stăpânului Strada și No.	Data intrări	Data eșirei	Unde sa deplasat	Observațiuni asupra purtări
Etatea	52.	Pr M. Botez	13 4 oct.			
Talia	Mijlocii	Com Dragom-	20 II. 943.			
Fruntea	Potrivită	Argeș.				
Părul	Castanii					
Fața	Smeadă.					
Sprâncenele	Potrivită					
Ochi	Căprui					
Nasul	Potrivit					
Gura	"					
Barba	"					
Mustața	"					

Numele și Maria
Pronumele Dragomir
No. Matricol 334. No. condicuței 334

Șeful Biroului
Comisar, [illegible]

ALBUMULUI

Semnalmente		Numele Stăpânului Strada și No.	Data intrări	Data eșirei	Unde sa deplasat	Observațiuni asupra purtări
Etatea	23 Ani.	Ion S. Rădulescu	22 Martie 1943.-	2 Mai 1943.	orașe.	Plecată.
Talia	Mijlocie					
Fruntea	Potrivită					
Părul	Castaniu					
Fața	Smeadă.					
Sprâncenele	Castanii					
Ochi	Căprui					
Nasul	Potrivit.					
Gura	"					
Barba	"					
Mustața	"					

Numele și Gheorghe
Pronumele Vasile
No. Matricol 335. No. condicuței 335.

Șeful Biroului
Comisar, [illegible]

Semnalmente		Numele Stăpânului Strada și No.	Data intrări	Data eșirei	Unde sa deplasat	Observațiuni asupra purtări
Etatea	23 Ani.	Alexandrina Nicolescu Pitești Str. Brătianu Nº 60	26 Martie 1943.	20 Mai 1943	București	Plecată la București
Talia	Mijlocie					
Fruntea	Potrivită.					
Părul	Castaniu					
Fața	Smeadă					
Sprâncenele	Castanii					
Ochi	Căprui					
Nasul	Potrivit.					
Gura	"					
Barba	"					
Mustața	/					

FOTOGRAFIA

Numele și Victorica
Pronumele Dumitrescu
No. Matricol 336 No. condicuței 136.

Șeful Biroului
Comisar, [illegible]

Semnalmente		Numele Stăpânului Strada și No.	Data intrării	Data eșirei	Unde sa deplasat	Observațiuni asupra purtări
Etatea	17 ani.	Ilie S. Ilieșcu Str. Brâncoveanu Nº 26.-	26 Martie 1943			
Talia	Mijlocie					
Fruntea	Potrivită					
Părul	Castaniu					
Fața	Smeadă					
Sprâncenele	Castanii					
Ochi	Căprui					
Nasul	Potrivit.					
Gura	"					
Barba	-					
Mustața	/					

Numele și Elisabeta
Pronumele Nicolescu
No. Matricol 337. No. condicuței 337.

Șeful Biroului
Comisar, [illegible]

Semnalmente		Numele Stăpânului Strada și No.	Data intrări	Data eșirei	Unde sa deplasat	Observațiuni asupra purtări
Etatea	17 ani	Teodor Sănulescu Str. Dâmbovicioara Nº 29 Pitești. —	27-III-943.	26 Mai 1943	orașe!	Plecat.
Talia	Mijlocie					
Fruntea	Potrivită					
Părul	Castaniu					
Fața	Smeadă					
Sprâncenele	Castanii					
Ochi	Căprui					
Nasul	Potrivit.					
Gura	"					
Barba	rade					
Mustața	"					

Numele și Constantin M.
Pronumele Gelepu
No. Matricol 337 No. condicuței 338.

Șeful Biroului
Comisar, [illegible]

ALBUMUL UI

Numele și Elena
Pronumele Popescu
No. Matricol 340 No. condicuței 142

Semnalmente	Numele Stăpânului Strada și No.	Data intrări	Data eșirei	Unde sa deplasat	Observațiuni asupra purtări
Etatea 16 ani	Nicolae Pârnulescu				
Talia Mijlocie	Pitești Str Justiției	6 Aprilie 1943			
Fruntea Potrivită	nr 2 - J 5				
Părul Castanie					
Fața Smeadă					
Sprâncenele Castanii					
Ochi Căprui					
Nasul Potrivit					
Gura -					
Barba					
Mustața /					

Șeful Biroului
Comisar, [illegible]

Numele și Elena P.
Pronumele Dina
No. Matricol 341 No. condicuței 143

Semnalmente	Numele Stăpânului Strada și No.	Data intrări	Data eșirei	Unde sa deplasat	Observațiuni asupra purtări
Etatea 23 Ani	Sucâie Maior Ioan				
Talia Mijlocie	din Pitești Str Drăgănescu				
Fruntea Potrivită	Nr 20	8 Aprilie 1943			
Părul Castanie					
Fața Smeadă					
Sprâncenele Castanii					
Ochi Căprui					
Nasul Potrivit					
Gura -					
Barba /					
Mustața /					

Șeful Biroului

Numele și Maria Șt.
Pronumele Brea
No. Matricol 342 No. condicuței 144

Semnalmente	Numele Stăpânului Strada și No.	Data intrări	Data eșirei	Unde sa deplasat	Observațiuni asupra purtări
Etatea 30 Ani	Florea Șt. Ștefu				
Talia Mijlocie	din Pitești Str Dulce	15 Aprilie 1943.			
Fruntea Potrivită	Ferdinand Nr 39.				
Părul Castanie					
Fața Smeadă					
Sprâncenele Castanii					
Ochi Căprui					
Nasul Potrivit					
Gura "					
Barba "					
Mustața /					

Șeful Biroului

Numele și Ioana
Pronumele Dinu
No. Matricol 343 No. condicuței 145.

Semnalmente	Numele Stăpânului Strada și No.	Data intrări	Data eșirei	Unde sa deplasat	Observațiuni asupra purtări
Etatea 23 ani	Ștefan Ruda		1 aug. 1943	acasă	Bine
Talia Mijlocie	str/ Șoseaua Cotorgiu	15. IV-943.			
Fruntea Potrivită	Nr 24 Pitești.				
Părul Castanie					
Fața Smeadă					
Sprâncenele Castanii					
Ochi Căprui					
Nasul Potrivit.					
Gura "					
Barba "					
Mustața /					

Șeful Biroului
Comisar, [illegible]

ALBUMULUI

Numele și Florea Gh.
Pronumele Teodulescu
No. Matricol 338 No. condicuței 339

Șeful Biroului
Comisar, Gh. Iulian

Semnalmente		Numele Stăpânului Strada și No.	Data intrări	Data eșirei	Unde sa deplasat	Observațiuni asupra purtări
Etatea	20 Ani	Teodor Ion	27-III-943.			
Talia	Mijlocie	Str. Vâlsa Nr. 74				
Fruntea	Potrivită					
Părul	Castanie					
Fața	Smeadă					
Sprâncenele	Castanii					
Ochi	Căprui					
Nasul	Potrivit.					
Gura	"					
Barba	"					
Mustața	/					

Numele și Ioana
Pronumele Sf. A. Nițe
No. Matricol 345 No. condicuței 140

Șeful Biroului Gh. Iulian

Semnalmente		Numele Stăpânului Strada și No.	Data intrări	Data eșirei	Unde sa deplasat	Observațiuni asupra purtări
Etatea	20 Ani.	Marine Șerodu	21-III-943			
Talia	Mijlocie	Plesu Str. Frați				
Fruntea	Potrivită	Golești Nr. 26				
Părul	Castanie					
Fața	Smeadă					
Sprâncenele	Castanii					
Ochi	Căprui					
Nasul	Potrivit					
Gura	"					
Barba	"					
Mustața	/					

Numele și Mirghiță
Pronumele Shimie
No. Matricol 346 No. condicuței 146

Șeful Biroului Gh. Iulian

Semnalmente		Numele Stăpânului Strada și No.	Data intrări	Data eșirei	Unde sa deplasat	Observațiuni asupra purtări
Etatea	35 ani	Ion Dănu	20-IV-943.			
Talia	Mijlocie	Str. Drago Vodă				
Fruntea	Potrivită	Nr. 14. Pitești				
Părul	Castanie					
Fața	Smeadă					
Sprâncenele	Castanii					
Ochi	Căprui					
Nasul	Potrivit.					
Gura	"					
Barba	—					
Mustața	—					

Numele și Chiriluța
Pronumele Ilie.
No. Matricol 347 No. condicuței 147

Șeful Biroului
Comisar, Gh. Iulian

Semnalmente		Numele Stăpânului Strada și No.	Data intrări	Data eșirei	Unde sa deplasat	Observațiuni asupra purtări
Etatea	30 Ani.	Burducea Maria				
Talia	Mijlocie	Pitești Str. Walter -				
Fruntea	Potrivită	Mărăcineanu Nr. 3.	21 Aprilie 1943			
Părul	Castanie					
Fața	Smeadă					
Sprâncenele	Castanii					
Ochi	Căprui					
Nasul	Potrivit.					
Gura	"					
Barba	—					
Mustața	—					

ALBUMULUI

Numele și Ludova
Pronumele Vintilă
No. Matricol 348. No. condicuței 7.

Semnalmente		Numele Stăpânului Strada și No.	Data intrări	Data eșirei	Unde sa deplasat	Observațiuni asupra purtări
Etatea	39 ani	Eftimiea Fratu				
Talia	Mijlocie	Pitești Str. Egalității	22 Aprilie			
Fruntea	potrivită	No. 28. -	1943. -			
Părul	Castanie					
Fața	ovală					
Sprâncenele	Castanii					
Ochi	Căprui					
Nasul	Potrivit.					
Gura	"					
Barba	/					
Mustața	/					

Șeful Biroului
Comisar, g. Ilchitzky

Numele și Eugenica
Pronumele Arnăutoaia
No. Matricol 349 No. condicuței 8.

Semnalmente		Numele Stăpânului Strada și No.	Data intrări	Data eșirei	Unde sa deplasat	Observațiuni asupra purtări
Etatea	25 ani.	Ion Amira		1-Oct 1943		
Talia	Mijlocie	Str. Silistei nr. 29.	28-IV-943. -		vară	Bleat.
Fruntea	Potrivită					
Părul	Castanie					
Fața	Smeadă					
Sprâncenele	Castanii					
Ochi	Căprui					
Nasul	Potrivit.					
Gura	"					
Barba	/					
Mustața	/					

Șeful Biroului
Comisar, g. Ilchitzky

Numele și Gheorghina
Pronumele Zaharica
No. Matricol 350 No. condicuței 9.

Semnalmente		Numele Stăpânului Strada și No.	Data intrări	Data eșirei	Unde sa deplasat	Observațiuni asupra purtări
Etatea	18 ani	Smaranda M.				
Talia	Mijlocie	Chitescu Str.	30-IV-943.			
Fruntea	Potrivită	Sctben-Vasile 80				
Părul	Castanie					
Fața	Smeadă.					
Sprâncenele	Castanii					
Ochi	Căprui					
Nasul	Potrivit.					
Gura	"					
Barba	-					
Mustața	/					

Șeful Biroului
Comisar, g. Ilchitzky

Numele și Elena Gh.
Pronumele Țapală
No. Matricol 351. No. condicuței 10

Semnalmente		Numele Stăpânului Strada și No.	Data intrări	Data eșirei	Unde sa deplasat	Observațiuni asupra purtări
Etatea	37 ani	Petre Cimpoca	20-V-943.			
Talia	Mijlocie	Str. Crucii Nr. 61.				
Fruntea	Potrivită	Pitești. -				
Părul	Castanie					
Fața	Smeadă.					
Sprâncenele	Castan					
Ochi	Căprui					
Nasul	Potrivit					
Gura	"					
Barba	"					
Mustața	/					

Șeful Biroului
Comisar, g. Ilchitzky

ALBUMULUI

Numele și Florica Mărăcinescu
Pronumele Dumitrescu
No. Matricol 352 No. condicuței

Semnalmente		Numele Stăpânului Strada și No.	Data intrări	Data eșirei	Unde sa deplasat	Observațiuni asupra purtări
Etatea	18 ani	Florica Dumitrescu	3 Mai 1943	13 Martie 1944	In com. Priseaca fost Măgeeka Domiciliu.-	Bune.
Talia	Mijlocie	Str. Sascăr - Cetatea				
Fruntea	Potrivită	Nr. 67 Pitești.				
Părul	Castaniu					
Fața	Smeadă.-					
Sprâncenele	Castanii					
Ochi	Căprui					
Nasul	Potrivit					
Gura	Potrivită					
Barba	/					
Mustața	/					

Șeful Biroului
Comisar, G. Ilcuțescu

Numele și Elisabeta
Pronumele Catrinei
No. Matricol 358 No. condicuței 13.

Semnalmente		Numele Stăpânului Strada și No.	Data intrări	Data eșirei	Unde sa deplasat	Observațiuni asupra purtări
Etatea	50 ani.	Tănase Bărbulescu	4 Mai 1943.			
Talia	Mijlocie	Pitești Str. Eroilor				
Fruntea	Potrivită	Nr. 34.-				
Părul	Castaniu					
Fața	Smeadă					
Sprâncenele	Castanii					
Ochi	Căprui					
Nasul	Potrivit.					
Gura	"					
Barba	-					
Mustața						
Semne Particulare 2 negi pe obraz.-						

Șeful Biroului
Comisar, G. Ilcuțescu

Din T. de Sus

Semnalmente		Numele Stăpânului Strada și No.	Data intrări	Data eșirei	Unde sa deplasat	Observațiuni asupra purtări
Etatea	44 ani	Str. Ion Ionescu				
Talia	Mijlocie	Str. Sf. Sazăr Nr. 6.	6-V-943.-			
Fruntea	rotundă					
Părul	Castaniu					
Fața	smeadă					
Sprâncenele	Castanii					
Ochi	Căprui					
Nasul	regulat					
Gura	potrivită.					
Barba	/					
Mustața	/					

Data eșirei	Unde sa deplasat	Observațiuni asupra purtări

ALBUMULUI

Numele și Elena N.
Pronumele Poișel
No. Matricol 356 No. condicuței 17.

Semnalmente		Numele Stăpânului Strada și No.	Data intrări	Data eșirei	Unde sa deplasat	Observațiuni asupra purtări
Etatea	17 ani	Constanta Ionica	11-V-943.-			
Talia	Mijlocie	Jercuse. Pitești				
Fruntea	regulata	Str. Exercitiu No 47.				
Părul	Castaiu					
Fața	Smeadă					
Sprâncenele	Castanii					
Ochi	Căprui.					
Nasul	Potrivit.					
Gura	regulata					
Barba	—					
Mustața	—					

Șeful Biroului
Comisar, [illegible]

Numele și Marie
Pronumele Dobe
No. Matricol 357 No. condicuței 18

Semnalmente		Numele Stăpânului Strada și No.	Data intrări	Data eșirei	Unde sa deplasat	Observațiuni asupra purtări
Etatea	30 Ani.	Sucursa Colonel Ion.	12-V-943.-			
Talia	Mijlocii	Mașin Str. Buler.				
Fruntea	Potrivita.	Elisabeta No. 17.				
Părul	Castanii					
Fața	Smeadă					
Sprâncenele	Castanii					
Ochi	Căprui					
Nasul	Potrivit.					
Gura	"					
Barba	—					
Mustața	—					

Șeful Biroului
Comisar, [illegible]

Numele și Vera N.
Pronumele Nicolaie
No. Matricol 358 No. condicuței 20.

Semnalmente		Numele Stăpânului Strada și No.	Data intrări	Data eșirei	Unde sa deplasat	Observațiuni asupra purtări
Etatea	24 Ani	Nicolaii Soceatunu	14-V-943.-			
Talia	Mijlocie	Pitești Str. Justiției				
Fruntea	Potrivita	No 11.-				
Părul	Castanii					
Fața	Smeadă					
Sprâncenele	Castanii					
Ochi	Căprui					
Nasul	Potrivit.					
Gura	"					
Barba	—					
Mustața	—					

Șeful Biroului
Comisar, [illegible]

Numele și Dumitra
Pronumele Rădută
No. Matricol 359. No. condicuței

Semnalmente		Numele Stăpânului Strada și No.	Data intrări	Data eșirei	Unde sa deplasat	Observațiuni asupra purtări
Etatea	54 ani	Petre Cimpoca	20-V-943.			
Talia	Mijlocie	Str Crucii No 61.				
Fruntea	Potrivită	Pitești. -				
Părul	Castanie					
Fața	Smeadă					
Sprâncenele	Castanii					
Ochi	Căprui					
Nasul	Potrivit.					
Gura	"					
Barba	— "					
Mustața	—					

Șeful Biroului
Comisar, [illegible]

ALBUMULUI

Numele și Diaconu
Pronumele Mihăilescu
No. Matricol 360 No. condicuței 16.

Semnalmente		Numele Stăpânului Strada și No.	Data intrări	Data eșirei	Unde sa deplasat	Observațiuni asupra purtări
Etatea	3 Ani	Eugenica Vătășescu	8-V-943.	10-8-945.	Pitești	
Talia	Mijlocie	Fântânele Nr. 22.			str. Mihai Viteazu	
Fruntea	regulată				fundătura 9,	
Părul	Castaniu					
Fața	Smeadă					
Sprâncenele	Castanii					
Ochi	Căprui					
Nasul	regulat					
Gura	Potrivită.					
Barba	-					
Mustața	-					

Șeful Biroului

Numele și Mone
Pronumele, Rada
No. Matricol 361 No. condicuței 22.

Semnalmente		Numele Stăpânului Strada și No.	Data intrări	Data eșirei	Unde sa deplasat	Observațiuni asupra purtări
Etatea	36 Ani.	Constanta Trăsnescu	21-V-943.			
Talia	Mijlocie	Pitești Str. Egalității				
Fruntea	Potrivită	Nr. 25.				
Părul	Castaniu					
Fața	Smeadă					
Sprâncenele	Castanii					
Ochi	Căprui					
Nasul	Potrivit					
Gura	Potrivită					
Barba	-					
Mustața						

Șeful Biroului
Comisar,

Numele și Stanculue
Pronumele Ferentz
No. Matricol 362. No. condicuței 23.

Semnalmente		Numele Stăpânului Strada și No.	Data intrări	Data eșirei	Unde sa deplasat	Observațiuni asupra purtări
Etatea	19 ani.	Marin Andreescu	25-V-943.			
Talia	Mijlocie	Str. Smeuri Nr. 39.				
Fruntea	Potrivită.					
Părul	Castaniu					
Fața	Smeadă					
Sprâncenele	Castanii					
Ochi	Căprui					
Nasul	Potrivit.					
Gura	"					
Barba	/					
Mustața	/					

Seful Biroului

Numele și Elisabeta C.
Pronumele Bârlan
No. Matricol 363 No. condicuței 24.

Semnalmente		Numele Stăpânului Strada și No.	Data intrări	Data eșirei	Unde sa deplasat	Observațiuni asupra purtări
Etatea	21 Ani.	Eliza Semlac				
Talia	Mijlocie	str. Regina Maria Nr.	26-V-943.	5 Nov. 1944	Orașul	
Fruntea	Potrivită				Comuna	
Părul	Castaniu				Bascov-Argeș.	
Fața	Smeadă.	5 Jandarmi sunt				
Sprâncenele	castanii	angajați la d.	5-V-943.			
Ochi	căprui	Teodor Apostol				
Nasul	Potrivit.	str Tineretului 28				
Gura	"					
Barba	-					
Mustața	-					

Șeful Biroului
Comisar,

ALBUMULUI

Numele și Bucur
Pronumele Niculae
No. Matricol 367 No. condicuței 25.

Semnalmente		Numele Stăpânului Strada și No.	Data intrări	Data eșirei	Unde sa deplasat	Observațiuni asupra purtări
Etatea	17 ani	Dumitru Coman	27 Mai 1943.			
Talia	Mijlocie	Bulev. Gogolnicenau				
Fruntea	Potrivită.	nr. 11.				
Părul	Castaniu					
Fața	Smeadă.					
Sprâncenele	Castanii					
Ochi	Căprui					
Nasul	Potrivit.					
Gura	"					
Barba	"					
Mustața	/					

Șeful Biroului
Comisar, [illegible]

Numele și Achilina
Pronumele Pangrate
No. Matricol 365 No. condicuței 26

Semnalmente		Numele Stăpânului Strada și No.	Data intrări	Data eșirei	Unde sa deplasat	Observațiuni asupra purtări
Etatea	19 ani	Constantin N.		25 Aug. 1943	Acasă la	
Talia	Mijlocie	Popescu - Pitești	5 Iunie 1943	—	Părinții săi	
Fruntea	Potrivită	Str. Sirinței nr. 4			Com. Albota	
Părul	Castaniu	/				
Fața	Smeadă					
Sprâncenele	Castanii					
Ochi	Căprui					
Nasul	Potrivit.					
Gura	"					
Barba	—					
Mustața						

Șeful Biroului
Comisar, [illegible]

Numele și Elena
Pronumele Nenciu.
No. Matricol 366 No. condicuței 27

Semnalmente		Numele Stăpânului Strada și No.	Data intrări	Data eșirei	Unde sa deplasat	Observațiuni asupra purtări
Etatea	17 ani	Str. Stănculescu	7-VI-943. —			
Talia	Mijlocie.	Avocat. Pitești.	" " "			
Fruntea	Potrivită	Str. Brătianu nr. 52				
Părul	Castaniu					
Fața	Smeadă.					
Sprâncenele	Castanii					
Ochi	Căprui					
Nasul	Potrivit.					
Gura	"					
Barba	.					
Mustața	/					

Șeful Biroului [illegible]

Numele și Maria A.
Pronumele Strămbeanu
No. Matricol 367 No. condicuței 28

Semnalmente		Numele Stăpânului Strada și No.	Data intrări	Data eșirei	Unde sa deplasat	Observațiuni asupra purtări
Etatea	22 ani	D. Major Tobescu	7 Iunie 1943. —			
Talia	Mijlocie	Jumna Str. Sf. Apostoli	"			
Fruntea	Potrivită	Nr. nr. 1. Pitești. —				
Părul	Castaniu					
Fața	Smeadă					
Sprâncenele	Castanii					
Ochi	Căprui					
Nasul	Potrivit					
Gura	"					
Barba	-					
Mustața	-					

Șeful Biroului
Comisar, [illegible]

ALBUMULUI

Numele și Alexandrina
Pronumele Ștefan
No. Matricol 368 No. condicuței 29.

Semnalmente		Numele Stăpânului Strada și No.	Data intrări	Data eșirei	Unde sa deplasat	Observațiuni asupra purtări
Etatea	37 ani.	Str. Frag. I. Jecu	10-VI-943.-			
Talia	Mijlocie	Pitești Str. Brătianu				
Fruntea	Potrivită	No. 36.-				
Părul	Castanie					
Fața	Smeadă					
Sprâncenele	castanii					
Ochi	Căprui					
Nasul	Potrivit.					
Gura	"					
Barba	-					
Mustața	-					

Șeful Biroului
Comisar, [illegible]

Numele și Ivanine V.
Pronumele Butan
No. Matricol 369 No. condicuței 30.

Semnalmente		Numele Stăpânului Strada și No.	Data intrări	Data eșirei	Unde sa deplasat	Observațiuni asupra purtări
Etatea	32 ani.	"Nită" Ștefan				
Talia	Mijlocie	Str. Trecutu Județului	12-VI-943.-	13-VII-943	acasă	Plecat.
Fruntea	Potrivită	Brosuchii "No. 1. Pitești				
Părul	Castanie					
Fața	Smeadă					
Sprâncenele	Castanii					
Ochi	Căprui					
Nasul	Potrivit					
Gura	"					
Barba	-					
Mustața	-					

Șeful Biroului
Comisar, [illegible]

Numele și Ioana
Pronumele Liteanu
No. Matricol 370 No. condicuței 31.

Semnalmente		Numele Stăpânului Strada și No.	Data intrări	Data eșirei	Unde sa deplasat	Observațiuni asupra purtări
Etatea	17 ani.	Dl. Avocat C-tin	16-VI-943.-			
Talia	Mijlocie	Bolovescu Pitești				
Fruntea	Potrivită	Str. Smeuca No. 16.-				
Părul	Castanie					
Fața	Smeadă.					
Sprâncenele	castanii					
Ochi	Căprui					
Nasul	Potrivit					
Gura	"					
Barba	-					
Mustața	-					

Șeful Biroului
Comisar, [illegible]

Numele și Voicu
Pronumele Marica
No. Matricol 371 No. condicuței 32

Semnalmente		Numele Stăpânului Strada și No.	Data intrări	Data eșirei	Unde sa deplasat	Observațiuni asupra purtări
Etatea	23 Ani.	Dna I. Stoicia	16-VI-943.-	18-VII-943	acasă	Plecat.
Talia	Mijlocie	Pitești Str. Dna Bălașa	"			
Fruntea	Potrivită	No. 5.-	"			
Părul	Castanie					
Fața	Smeadă					
Sprâncenele	Castanii					
Ochi	Căprui					
Nasul	Potrivit					
Gura	"					
Barba	-					
Mustața	-					

Șeful Biroului
Comisar, [illegible]

ALBUMULUI

Semnalmente		Numele Stăpânului Strada și No.	Data intrări	Data eșirei	Unde sa deplasat	Observațiuni asupra purtări
Etatea	18 Ani.	Milneil Stănescu	1 Mai 1943.–			
Talia	Mijlocie	Str. Hamangiu 3.				
Fruntea	Potrivită.	Pitești.–				
Părul	Castanii					
Fața	Smeadă					
Sprâncenele	Castanii					
Ochi	Căprui					
Nasul	Potrivit.					
Gura	"					
Barba	/					
Mustața	/					

Numele și Eleme
Pronumele Ciminică.
No. Matricol 372 No. condicuței 11.

Șeful Biroului

Semnalmente		Numele Stăpânului Strada și No.	Data intrări	Data eșirei	Unde sa deplasat	Observațiuni asupra purtări
Etatea	24 ani	D-l Maior Ion	18-VI-943.–			
Talia	Mijlocie	Stefănescu Pitești				
Fruntea	Potrivită	Str. Soseaua-Cartargiu				
Părul	Castanii	Nr. 5.–				
Fața	Puțin bruneță					
Sprâncenele	Castanii					
Ochi	Căprui.					
Nasul	Drept.					
Gura	Potrivită.					
Barba	/					
Mustața	/					

Numele și Nicolau
Pronumele D. Florea
No. Matricol 373 No. condicuței 33.

Șeful Biroului
Comisar, T. Hristescu

Semnalmente		Numele Stăpânului Strada și No.	Data intrări	Data eșirei	Unde sa deplasat	Observațiuni asupra purtări
Etatea	53 ani	Petre Alexandrescu	24-VI-943.			
Talia	Mijlocie	Maior Gimnazia Nr. 3.				
Fruntea	Potrivită	Pitești.				
Părul	Cărunt					
Fața	Potrivită					
Sprâncenele	Castanii					
Ochi	Căprui.					
Nasul	Potrivit.					
Gura	"					
Barba	/					
Mustața	/					

Numele și Filaftine M. A.
Pronumele Ungureanu
No. Matricol 374. No. condicuței 35.

Hristescu

Semnalmente		Numele Stăpânului Strada și No.	Data intrări	Data eșirei	Unde sa deplasat	Observațiuni asupra purtări
Etatea	25.	Columpiere Zetreanu	2 Iulie 1943			
Talia	Mijlocie	Pitești Str. Brătianu				
Fruntea	Potrivită	Nr. 42.				
Părul	Castaniu					
Fața	Blondă.					
Sprâncenele	Castanii					
Ochi	Căprui					
Nasul	Drept.					
Gura	Potrivită.					
Barba	"					
Mustața	/					

Numele și Filoftiea
Pronumele Numerau
No. Matricol 375 No. condicuței 37

Șeful Biroului
Comisar, T. Hristescu

ALBUMULUI

Domiciliată
Lita Enescu

Numele și Lita
Pronumele Enescu
No. Matricol 376 bis. No. condicuței 38

Șeful Biroului

Semnalmente		Numele Stăpânului Strada și No.	Data intrări	Data eșirei	Unde sa deplasat	Observațiuni asupra purtări
Etatea	34. ani	Enciu Enciescu	2 Iulii 1943.			
Talia	Mijlocie	Pitești Str. Brătianu				
Fruntea	Potrivită	Nr. 10.-				
Părul	Castanii					
Fața	Smeadă					
Sprâncenele	Castanii					
Ochi	Căprii					
Nasul	Potrivit					
Gura	"					
Barba	/					
Mustața	/					

Numele și Panna M. I.
Pronumele Rusu
No. Matricol 377 No. condicuței 39.

Șeful Biroului

Semnalmente		Numele Stăpânului Strada și No.	Data intrări	Data eșirei	Unde sa deplasat	Observațiuni asupra purtări
Etatea	22 ani	Ecaterina Ioanid	7-VII-943.	3. Noembre 1943.	acasă la Pitești în comuna Cocu jud. Argeș.	Bună Purtare.-
Talia	Mijlocii	Pitești Str. Brătianu				
Fruntea	Potrivită	Nr. 20.				
Părul	Castanii					
Fața	Smeadă					
Sprâncenele	Castanii					
Ochi	Căprii					
Nasul	Drept.					
Gura	Potrivită					
Barba	-					
Mustața	-					

Numele și Mangiuca
Pronumele Tucă.
No. Matricol 378 No. condicuței 40

Șeful Biroului
Comisar, G. Ghițescu

Semnalmente		Numele Stăpânului Strada și No.	Data intrări	Data eșirei	Unde sa deplasat	Observațiuni asupra purtări
Etatea	20 Ani	Niculescu Maieranu	9-VII-943.	9-8-943	acasă	Bună Purtare
Talia	Mijlocie	Sub. Ing. Pitești Str.				
Fruntea	Potrivită.	Buler. Școlarita' Nr. 4				
Părul	Castanie					
Fața	Blondă					
Sprâncenele	Castanii					
Ochi	Căprii					
Nasul	Drept.					
Gura	Potrivită					
Barba	-					
Mustața	-					

Numele și Stanca
Pronumele Orășanu
No. Matricol 379 No. condicuței

Șeful Biroului
Comisar, G. Ghițescu

Semnalmente		Numele Stăpânului Strada și No.	Data intrări	Data eșirei	Unde sa deplasat	Observațiuni asupra purtări
Etatea	53 Ani.	Ion Ciocnitu	12-VII-943.			
Talia	Mijlocii	funct. Serv. Tehnic				
Fruntea	potrivită	al jud. Argeș. Str. Eroi-				
Părul	Castanie	-lor Nr. 18.-				
Fața	Smeadă					
Sprâncenele	Castanii					
Ochi	Căprii					
Nasul	Drept					
Gura	Potrivită					
Barba	-					
Mustața	-					

ALBUMULUI

Semnalmente		Numele Stăpânului Strada și No.	Data intrări	Data eșirei	Unde sa deplasat	Observațiuni asupra purtări
Etatea	21 Ani.	D-l Ing. Mihail	22. Iulie 1943.-			
Talia	Mijlocie	Gomescu Pitești Str.				
Fruntea	Potrivită	Șoseaua - Cotorgiu 4.				
Părul	Castanie					
Fața	Brunetă					
Sprâncenele	Castanii					
Ochi	Căprui					
Nasul	Drept.					
Gura	Potrivită.					
Barba	/					
Mustața						

Numele și Marica
Pronumele Stoiată.
No. Matricol 380 No. condicuței 43..

Șeful Biroului
Comisar, G. Ilchitescu

Semnalmente		Numele Stăpânului Strada și No.	Data intrări	Data eșirei	Unde sa deplasat	Observațiuni asupra purtări
Etatea	21 ani.	D-l Căpuț Teodorescu	23-VII-943.			
Talia	Mijlocie	Stavrate Pitești Str.				
Fruntea	Potrivită	Șoseaua - Cotorgiu 34.				
Părul	Castaniu					
Fața	Smeadă					
Sprâncenele	Castanii					
Ochi	Căprui					
Nasul	Potrivit.					
Gura	"					
Barba	/					
Mustața	/					

Numele și Drăgan
Pronumele Florea
No. Matricol 381 No. condicuței 44

Șeful Biroului
Comisar, G. Ilchitescu

Semnalmente		Numele Stăpânului Strada și No.	Data intrări	Data eșirei	Unde sa deplasat	Observațiuni asupra purtări
Etatea	24 ani.	D-l Col. dr. Dicescu	26-VII-943. —			
Talia	Mijlocie	Nicolae Str. Serbu-				
Fruntea	Potrivită	-vodă Nr. 100.				
Părul	Castaniu					
Fața	Smeadă					
Sprâncenele	Castanii					
Ochi	Căprui					
Nasul	Drept.					
Gura	Potrivită.					
Barba	—					
Mustața	—					

Numele și Ioana D.
Pronumele Nită
No. Matricol 382. No. condicuței 45

Șeful Biroului
Comisar, G. Ilchitescu

Semnalmente		Numele Stăpânului Strada și No.	Data intrări	Data eșirei	Unde sa deplasat	Observațiuni asupra purtări
Etatea	43 ani	Ana Măluroiu	27 Iulie 1943. —			
Talia	Mijlocie	Pitești Buler. Elisabeta				
Fruntea	Potrivită	Nr. 22. —				
Părul	Castaniu					
Fața	Smeadă					
Sprâncenele	Castanii					
Ochi	Căprui					
Nasul	Potrivit.					
Gura	"					
Barba	"					
Mustața	—					

Numele și Constanța
Pronumele Bucur
No. Matricol 383. No. condicuței 46

Șeful Biroului
Comisar, G. Ilchitescu

ALBUMULUI

Semnalmente		Numele Stăpânului Strada și No.	Data intrări	Data eșirei	Unde sa deplasat	Observațiuni asupra purtări
Etatea	33 ani.	Mircea Penescu	17-VII-943.			
Talia	Mijlocie	Str. Mircea-Vodă	—			
Fruntea	Potrivită	No. 6.				
Părul	Castanie					
Fața	Smeadă					
Sprâncenele	castanii					
Ochi	Căprui					
Nasul	Potrivit.					
Gura	"					
Barba	—					
Mustața	—					

Numele și Costinel I. Gr.
Pronumele Ecaterina
No. Matricol 384. No. condicuței 42.

Șeful Biroului
Comisar, Gh. Gheorghiescu

Semnalmente		Numele Stăpânului Strada și No.	Data intrări	Data eșirei	Unde sa deplasat	Observațiuni asupra purtări
Etatea	25 Ani.	Gheorghe Ioan Milan	30 Iulie 1943.			Bătută
Talia	Mijlocie	Popescu Str. Ghidus		15 Sept		
Fruntea	Potrivită	Liei No 19.		1943	Acasă	
Părul	Castanie					
Fața	Blondă					
Sprâncenele	castanii					
Ochi	Căprui					
Nasul	Drept.					
Gura	Potrivită					
Barba	—					
Mustața	—					

Numele și Elena
Pronumele Ziemfir.
No. Matricol 385. No. condicuței 47

Șeful Biroului
Comisar, Gheorghiescu

Semnalmente		Numele Stăpânului Strada și No.	Data intrări	Data eșirei	Unde sa deplasat	Observațiuni asupra purtări
Etatea	20 ani	D. Preoțesc Alexandru	30-VII-943.			
Talia	Mijlocie	Șelariu Pitești Str.	—			
Fruntea	Potrivită	Smirnei No 21				
Părul	Castanu					
Fața	Smeadă					
Sprâncenele	Castanii					
Ochi	Căprui					
Nasul	Drept					
Gura	Potrivită					
Barba	—					
Mustața	—					

Numele și Simandescu
Pronumele Alexandra
No. Matricol 386 No. condicuței 48.

Șeful Biroului
Comisar, Gheorghiescu

Semnalmente		Numele Stăpânului Strada și No.	Data intrări	Data eșirei	Unde sa deplasat	Observațiuni asupra purtări
Etatea	44 ani	Hristache Angheanu	31 Iulie 1943.			
Talia	Mijlocie	Str. Sulea-Vodă No 111.				
Fruntea	Potrivită	Ciocești				
Părul	Negru					
Fața	Smeadă					
Sprâncenele	negre					
Ochi	albaștri					
Nasul	Drept					
Gura	Potrivită					
Barba	—					
Mustața	—					

Numele și Ana
Pronumele Cavalulea
No. Matricol 387 No. condicuței 49.

Șeful Biroului
Comisar, Gh. Gheorghiescu

ALBUMULUI

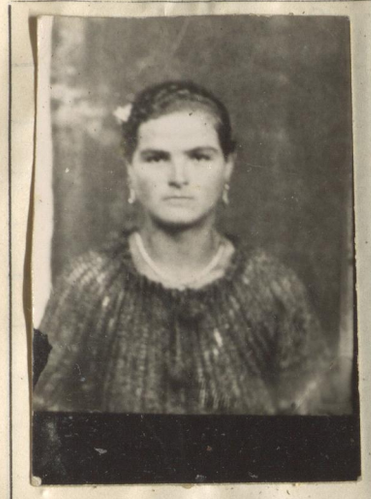

Numele și Theonea D.
Pronumele Saidu
No. Matricol 388 No. condicuței 51.

Semnalmente		Numele Stăpânului Strada și No.	Data intrări	Data eșirei	Unde sa deplasat	Observațiuni asupra purtări
Etatea	22 ani.	Stefan Preda	26 Aug. 1943	—		
Talia	Mijlocie	Strada Soseaua Calarasi				
Fruntea	Potrivită	Nr. 24.				
Părul	castanii					
Fața	Smeadă.					
Sprâncenele	castanii					
Ochi	căprui					
Nasul	Potrivit.					
Gura	Potrivită.					
Barba	—					
Mustața	—					

Șeful Biroului
Comisar, [illegible]

Numele și Anghel
Pronumele Ivana
No. Matricol 389. No. condicuței 52.

Semnalmente		Numele Stăpânului Strada și No.	Data intrări	Data eșirei	Unde sa deplasat	Observațiuni asupra purtări
Etatea	27 ani	Stefan	7 Sept.			
Talia	mijlocie	Dumitrescu	1943			
Fruntea	Lata	Libertatii nr 28				
Părul	saten					
Fața	rotunda					
Sprâncenele	castanii					
Ochi	Caprui					
Nasul	potrivit.					
Gura	potrivita.					
Barba	rotunda					
Mustața	—					

Șeful Biroului
Comisar, [illegible]

Numele și Ecaterina
Pronumele Alex. Simion
No. Matricol 390. No. condicuței 53

Semnalmente		Numele Stăpânului Strada și No.	Data intrări	Data eșirei	Unde sa deplasat	Observațiuni asupra purtări
Etatea	22 ani	Ionescu Alexandru				
Talia	mijlocie	Exercitiu 37	25 Sept 1943			
Fruntea	potrivita					
Părul	șaten.					
Fața	rotunda.					
Sprâncenele	șatene.					
Ochi	negri					
Nasul	potrivite.					
Gura						
Barba						
Mustața	—					

Șeful Biroului
Comisar, [illegible]

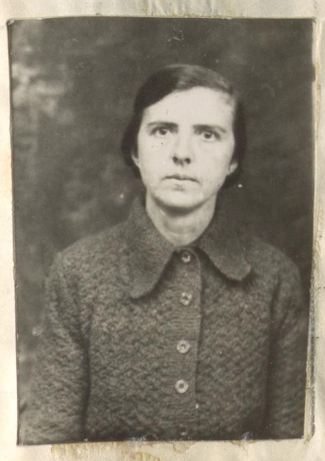

Numele și Ecaterina
Pronumele Horac.
No. Matricol 391 No. condicuței 54

Semnalmente		Numele Stăpânului Strada și No.	Data intrări	Data eșirei	Unde sa deplasat	Observațiuni asupra purtări
Etatea	37	Dna Eliza Chiteresu	25 Sept. 1943			
Talia	inalta	Bratianu 20 Pt.				
Fruntea	potrivita					
Părul	castaniu					
Fața	ovala.					
Sprâncenele	castanii.					
Ochi	căprui					
Nasul	regulat					
Gura	—"—					
Barba	ovala					
Mustața	—					

Șeful Biroului
Comisar, [illegible]

ALBUMULUI

Numele și Marinca
Pronumele Elapa
No. Matricol 392. No. condicuței 55

Semnalmente		Numele Stăpânului Strada și No.	Data intrări	Data eșirei	Unde sa deplasat	Observațiuni asupra purtări
Etatea	21	Aug. Gheorghiu Alexandru.	1 Oct. 1943			
Talia	mică					
Fruntea	potrivita	Bv. Kogălniceanu 8.				
Părul	castaniu.					
Fața	sinceda					
Sprâncenele	castanii					
Ochi	caprui					
Nasul	unic.					
Gura	potrivita					
Barba	regulata.					
Mustața	—					

Șeful Biroului
Comisar, Gh. Zlătescu

Numele și Maria
Pronumele Chebarus
No. Matricol 393 No. condicuței 56

Semnalmente		Numele Stăpânului Strada și No.	Data intrări	Data eșirei	Unde sa deplasat	Observațiuni asupra purtări
Etatea	20 ani	Gh. Marinescu profesor. Trivale 46	1 Oct. 1943			
Talia	mijlocie					
Fruntea	potrivita.					
Părul	castaniu					
Fața	sinceda.					
Sprâncenele	castanii					
Ochi	caprui					
Nasul	regulat.					
Gura	potrivita					
Barba	rotunde					
Mustața	—					

Șeful Biroului
Comisar, Gh. Zlătescu

Numele și Gheorghiu
Pronumele Stancuța
No. Matricol 394 No. condicuței 57

Semnalmente		Numele Stăpânului Strada și No.	Data intrări	Data eșirei	Unde sa deplasat	Observațiuni asupra purtări
Etatea	16 ani	Foc Materna	16 Oct. 1943			
Talia	mijlocie.	L. Catargiu 3.				
Fruntea	ingusta					
Părul	castanii					
Fața	sinceda.					
Sprâncenele	castanii					
Ochi	albastri					
Nasul	regulat.					
Gura	potrivita					
Barba	regulata					
Mustața	—					

Șeful Biroului
Comisar, Gh. Zlătescu

Numele și Olinca Gh. P.
Pronumele Preda.
No. Matricol 395 No. condicuței 58.

Semnalmente		Numele Stăpânului Strada și No.	Data intrări	Data eșirei	Unde sa deplasat	Observațiuni asupra purtări
Etatea	25 Ani	Stelian Zotăteanu Aurilor 5	1 Dec. 1943			
Talia	mijlocie.					
Fruntea	potrivita					
Părul	castanie					
Fața	sinceda.					
Sprâncenele	castanii					
Ochi	căprui					
Nasul	Reg.					
Gura	potrivita.					
Barba	rotunda					
Mustața	—					

Șeful Biroului
Comisar, Gh. Zlătescu

ALBUMULUI

Numele și Ianca
Pronumele Radu Stancu
No. Matricol 396 No. condicuței 59

Semnalmente	Numele Stăpânului Strada și No.	Data intrări	Data eșirei	Unde sa deplasat	Observațiuni asupra purtări
Etatea 18 ani	Prof. Tutoveanu	20-XII-943			
Talia potrivita	Ștefan cel M.				
Fruntea potrivita	Brătianu 42				
Părul castanie					
Fața smeada					
Sprâncenele castanii					
Ochi căprui					
Nasul regulat					
Gura potrivita					
Barba rotunda					
Mustața —					

Șeful Biroului
Comisar, [illegible]

Numele și Elena Gh.
Pronumele Ciolan
No. Matricol 397 No. condicuței 60

Semnalmente	Numele Stăpânului Strada și No.	Data intrări	Data eșirei	Unde sa deplasat	Observațiuni asupra purtări
Etatea 18 ani	Ion Gr. Rădulescu	22 Dec. 1943.			
Talia mijlocie	Bv. Ferdinand 11.				
Fruntea ingusta					
Părul negru					
Fața smeada					
Sprâncenele negre arcuite					
Ochi negri					
Nasul regulat					
Gura potrivita					
Barba -					
Mustața -					

Șeful Biroului
Comisar, [illegible]

Numele și Maria
Pronumele Boghiu
No. Matricol 398 No. condicuței 61

Semnalmente	Numele Stăpânului Strada și No.	Data intrări	Data eșirei	Unde sa deplasat	Observațiuni asupra purtări
Etatea 47 ani	Col. I. Marinescu	22 Dec.			
Talia mijlocie.	str. Egalității Nr 48	1943.			
Fruntea potrivită					
Părul castaniu.					
Fața smeadă.					
Sprâncenele castanii deschis					
Ochi verzi					
Nasul regulat.					
Gura potrivită.					
Barba					
Mustața					

Șeful Biroului
Comisar, [illegible]

Numele și Maria
Pronumele St. Dragomir
No. Matricol 399. No. condicuței 62.

Semnalmente	Numele Stăpânului Strada și No.	Data intrări	Data eșirei	Unde sa deplasat	Observațiuni asupra purtări
Etatea 35 ani.	Stancin Constantin	22 Dec. 1943			
Talia mijlocie	str. Mircea Vodă 1.				
Fruntea potrivita.					
Părul castani					
Fața smeadă.					
Sprâncenele castanii					
Ochi căprui					
Nasul rotunjit.					
Gura potrivită.					
Barba					
Mustața					

Șeful Biroului
Comisar, [illegible]

ALBUMULUI

Semnalmente	Numele Stăpânului Strada și No.	Data intrări	Data eșirei	Unde sa deplasat	Observațiuni asupra purtări
Etatea 19 ani.	Caruseu Alice.	3 Dec. 943			
Talia mijlocie.	Craiovei. 109				
Fruntea potrivita.					
Părul castanii					
Fața ovala.					
Sprâncenele castanii					
Ochi albastri					
Nasul regulat.					
Gura potrivita.					
Barba rotunda					
Mustața —					

Numele și Zenovie.
Pronumele Ursachi
No. Matricol 700 No. condicuței 63

Șeful Biroului
Comisar, Gr. Gheorghiu

Semnalmente	Numele Stăpânului Strada și No.	Data intrări	Data eșirei	Unde sa deplasat	Observațiuni asupra purtări
Etatea 64 ani.	M. Sussu	23 Dec. 943			
Talia mijlocie	Șerban Vodă 10				
Fruntea potrivita.					
Părul cărunt.					
Fața suncoale.					
Sprâncenele gore.					
Ochi căprui					
Nasul regulat.					
Gura potrivita.					
Barba rotunda.					
Mustața —					

Numele și Floarea
Pronumele Olteanu
No. Matricol 401 No. condicuței 64

Șeful Biroului
Comisar, Gr. Gheorghiu

Semnalmente	Numele Stăpânului Strada și No.	Data intrări	Data eșirei	Unde sa deplasat	Observațiuni asupra purtări
Etatea 40 ani	Mihail Ștefănescu	22-XI-943.			
Talia rotunda	Ravnic 2				
Fruntea potrivita.					
Părul castanii.					
Fața rotunda.					
Sprâncenele castanii					
Ochi căprui					
Nasul regulat.					
Gura pot.					
Barba					
Mustața					

Numele și Ciorei
Pronumele Turcescu
No. Matricol 402 No. condicuței 65

Șeful Biroului
Comisar, Gr. Gheorghiu

Semnalmente	Numele Stăpânului Strada și No.	Data intrări	Data eșirei	Unde sa deplasat	Observațiuni asupra purtări
Etatea 20 ani	Teodor Popescu	23-XI-943			
Talia mijlocie.	Industriei 10				
Fruntea ingusta.					
Părul castanii.					
Fața rotunda.					
Sprâncenele castanii					
Ochi căprui					
Nasul regulat.					
Gura pot.					
Barba —					
Mustața —					

Numele și Ilcaua
Pronumele Ecaterina
No. Matricol 403 No. condicuței 66

Șeful Biroului
Comisar, Gr. Gheorghiu

ALBUMULUI

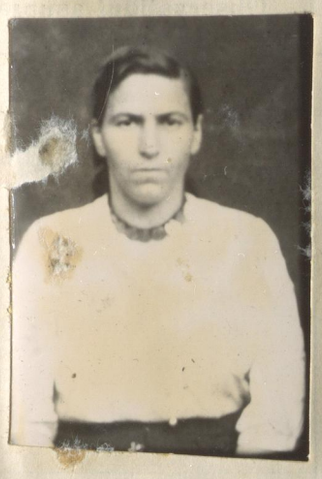

Numele și Chira
Pronumele Popescu
No. Matricol 404 No. condicuței 67

Semnalmente	Numele Stăpânului Strada și No.	Data intrări	Data eșirei	Unde sa deplasat	Observațiuni asupra purtări
Etatea 27 ani	V. Vălcănescu	23-XII-943			
Talia potrivită	Teiu Ilfov 22				
Fruntea potrivită					
Părul castanii					
Fața prelungă					
Sprâncenele castanii					
Ochi căprui					
Nasul reg.					
Gura pot.					
Barba pot.					
Mustața					

Șeful Biroului
Comisar, [illegible]

Numele și Ana
Pronumele Ioan.
No. Matricol 405 No. condicuței 68

Semnalmente	Numele Stăpânului Strada și No.	Data intrări	Data eșirei	Unde sa deplasat	Observațiuni asupra purtări
Etatea 17 ani	Alex. I. Oprau	23-XII-943			
Talia [illegible] svelta.	Trivale 11.				
Fruntea potrivita					
Părul castanii					
Fața ovala					
Sprâncenele castanii					
Ochi căprui					
Nasul reg.					
Gura pot.					
Barba pot.					
Mustața —					

Șeful Biroului
Comisar, [illegible]

Numele și Bazalom
Pronumele Maria
No. Matricol 406. No. condicuței 69.

Semnalmente	Numele Stăpânului Strada și No.	Data intrări	Data eșirei	Unde sa deplasat	Observațiuni asupra purtări
Etatea 62 ani.	Virginica Popescu	27-XII-943.			
Talia mijlocie	Soter Ferdinand				
Fruntea Potrivită	122				
Părul Castanie puțin cărunt					
Fața Smeadă.					
Sprâncenele castanii					
Ochi căprui					
Nasul Potrivit					
Gura "					
Barba —					
Mustața					
Semne Particulare N'are					

Șeful Biroului
Comisar, [illegible]

Numele și Ristoiu
Pronumele Marin
No. Matricol 407 No. condicuței 70.

Semnalmente	Numele Stăpânului Strada și No.	Data intrări	Data eșirei	Unde sa deplasat	Observațiuni asupra purtări
Etatea 24 ani	Stan Costiuc str.	27-XII-943			
Talia mijlocie	Mircea-Vodă Nr 34				
Fruntea Potrivită					
Părul Castanii					
Fața Smeadă					
Sprâncenele Castanii					
Ochi Căprui					
Nasul Potrivit					
Gura "					
Barba					
Mustața Tunsă					

Șeful Biroului
Comisar, [illegible]

ALBUMULUI

Semnalmente	Numele Stăpânului Strada și No.	Data intrări	Data eșirei	Unde sa deplasat	Observațiuni asupra purtări
Etatea 35 ani	Mihu Herlescu	27-XII-943			
Talia Mică	str. Rarilor nr. 7				
Fruntea Potrivită					
Părul Castanie					
Fața Smeadă					
Sprâncenele Castanii					
Ochi Căprui					
Nasul Potrivit					
Gura "					
Barba —					
Mustața					
Semne Particulare Nore					

Numele și Ioana F.
Pronumele Damian
No. Matricol 404 No. condicuței 71.

Șeful Biroului
Comisar, [illegible]

FOTOGRAFIA

Semnalmente	Numele Stăpânului Strada și No.	Data intrări	Data eșirei	Unde sa deplasat	Observațiuni asupra purtări
Etatea 33 ani	Aurica Dr. Frumulescu	27-XII-943			
Talia Mijlocie	str. Soter Jud. 15				
Fruntea Potrivită					
Părul Castanie					
Fața Smeadă					
Sprâncenele Castanii					
Ochi Căprui					
Nasul Potrivit					
Gura "					
Barba —					
Mustața —					

Numele și Gheorghina
Pronumele Ciobanu
No. Matricol 409 No. condicuței 72

Șeful Biroului
Comisar, [illegible]

Semnalmente	Numele Stăpânului Strada și No.	Data intrări	Data eșirei	Unde sa deplasat	Observațiuni asupra purtări
Etatea 23 ani	Maria Popescu	27 XII-943.			
Talia Mijlocie	str. Șoseaua cătunaja				
Fruntea Potrivită	nr. 54.-				
Părul Castanie					
Fața Smeadă					
Sprâncenele castanii					
Ochi Căprui					
Nasul Potrivit					
Gura ~					
Barba					
Mustața ~					

Numele și Catina A
Pronumele Andrei
No. Matricol 410 No. condicuței 73

Șeful Biroului
Comisar, [illegible]

Semnalmente	Numele Stăpânului Strada și No.	Data intrări	Data eșirei	Unde sa deplasat	Observațiuni asupra purtări
Etatea 22 ani	Sf. Cetate Tribunalul Jon	27-XII-943	1		
Talia Mijlocie	Tribunalul nr. 31.				
Fruntea Potrivită					
Părul Castanie					
Fața Smeadă					
Sprâncenele Castanii					
Ochi Căprui					
Nasul Potrivit					
Gura ~					
Barba -					
Mustața /					
/					

Florea Dragu,
Numele și Gheorghina
Pronumele Ciobanu
No. Matricol 411 No. condicuței 74

Șeful Biroului
Comisar, [illegible]

ALBUMULUI

Semnalmente	Numele Stăpânului Strada și No.	Data intrări	Data eșirei	Unde sa deplasat	Observațiuni asupra purtări
Etatea 22	Mariu Papescu				
Talia Mijlocie	Mosut Str.				
Fruntea Potrivita	Sosur Cotorgiu Nº 54				
Părul Castaniu					
Fața Smeadă					
Sprâncenele Castanii					
Ochi Cerpui					
Nasul Potrivit					
Gura —					
Barba					
Mustața					

Numele și Floștina
Pronumele Flori
No. Matricol 412 No. condicuței 75

Șeful Biroului
Comisar, [illegible]

Semnalmente	Numele Stăpânului Strada și No.	Data intrări	Data eșirei	Unde sa deplasat	Observațiuni asupra purtări
Etatea 56.	Dumitru I. Stoica	27-XII-943.-			
Talia Mijlocie	str. Ene Bălosa				
Fruntea Potrivită	nr 7. —				
Părul Castanii					
Fața Smeadă					
Sprâncenele Castanii					
Ochi Cerpui					
Nasul Potrivit					
Gura "					
Barba /					
Mustața					

Numele și Pleașu
Pronumele Toraul
No. Matricol 413 No. condicuței 76.

Șeful Biroului
Comisar, [illegible]

Semnalmente	Numele Stăpânului Strada și No.	Data intrări	Data eșirei	Unde sa deplasat	Observațiuni asupra purtări
Etatea 50 ani.	Frantz Stempel	24-XII-943.-			
Talia Mijlocie	Bronnerom 35				
Fruntea Potrivită					
Părul Castanii					
Fața Smeadă					
Sprâncenele Castanii					
Ochi Cerpui					
Nasul Potrivit					
Gura Potrivită					
Barba —					
Mustața —					

Numele și Farcas
Pronumele Maria
No. Matricol 414 No. condicuței 77

Șeful Biroului
Comisar, [illegible]

Semnalmente	Numele Stăpânului Strada și No.	Data intrări	Data eșirei	Unde sa deplasat	Observațiuni asupra purtări
Etatea 22 Ani	Pentelică Ion	29-XII-943.			
Talia Mijlocie	Profesor Str.				
Fruntea Potrivită	Rohonci Nº 9				
Părul Castanii					
Fața Smeadă					
Sprâncenele Castanii					
Ochi Căprui					
Nasul Potrivit					
Gura "					
Barba \					
Mustața /					

Numele și Alexandra
Pronumele Iuliu
No. Matricol 415 No. condicuței 78

Șeful Biroului
Comisar, [illegible]

ALBUMULUI

Numele și Ana
Pronumele Săcuștearu
No. Matricol 116 No. condicuței 79

Semnalmente		Numele Stăpânului Strada și No.	Data intrări	Data eșirei	Unde sa deplasat	Observațiuni asupra purtări
Etatea	23 ani	Profesor I. Georgescu	29-XII-943.-			
Talia	mijlocie	Str. Jules Elisabete				
Fruntea	potrivită	nr 83.-				
Părul	castaniu					
Fața	ovală					
Sprâncenele	castanii					
Ochi	căprui					
Nasul	potrivit.					
Gura	potrivit.					
Barba						
Mustața						

Șeful Biroului
Comisar, [illegible]

Numele și Constantin
Pronumele Ungureanu
No. Matricol 417 No. condicuței 80

Semnalmente		Numele Stăpânului Strada și No.	Data intrări	Data eșirei	Unde sa deplasat	Observațiuci asupra purtări
Etatea	16 ani	Alexandrina	25-XII-943.			
Talia	mărunta.	Arsenescu.				
Fruntea	pot.	Maior Gârbescu 18				
Părul	negru.					
Fața	rotunda.					
Sprâncenele	castanii inchis					
Ochi	căprui					
Nasul	reg.					
Gura	pot.					
Barba	pot.					
Mustața	-					

Șeful Biroului
Comisar, [illegible]

Numele și Constanta
Pronumele Onica
No. Matricol 418 No. condicuței 81

Semnalmente		Numele Stăpânului Strada și No.	Data intrări	Data eșirei	Unde sa deplasat	Observațiuni asupra purtări
Etatea	34 ani	Stanian C-tin	30 Dec. 1943			
Talia	mijlocie.	Trivale 11.				
Fruntea	potrivita.					
Părul	castanie inchis					
Fața	rotunda.					
Sprâncenele	castanii inchi					
Ochi	căprui					
Nasul	reg.					
Gura	pot.					
Barba	-					
Mustața	-					

Șeful Biroului
Comisar, [illegible]

Numele și Floarea
Pronumele Dragnea
No. Matricol 419 No. condicuței 82

Semnalmente		Numele Stăpânului Strada și No.	Data intrări	Data eșirei	Unde sa deplasat	Observațiuni asupra purtări
Etatea	20 ani	Drag. Tourna	30-XII-943			
Talia	1,57	Popescu.				
Fruntea	pot.	Str. Elisabeta 128				
Părul	castanii					
Fața	ovala.					
Sprâncenele	castanii					
Ochi	căprui					
Nasul	reg.					
Gura	pot.					
Barba	pot					
Mustața	-					

Șeful Biroului
Comisar, [illegible]

ALBUMULUI

Numele și Ecaterina
Pronumele Dasiia
No. Matricol 420 No. condicuței 83.

Semnalmente		Numele Stăpânului Strada și No.	Data intrări	Data eșirei	Unde sa deplasat	Observațiuni asupra purtări
Etatea	19 ani	Sylvia Maria	31 Dec. 1943			
Talia	mijlocie.	Baduțu.				
Fruntea	not.	Viilor 58				
Părul	blond.					
Fața	rotunda.					
Sprâncenele	blonde.					
Ochi	verzui					
Nasul	reg.					
Gura	not.					
Barba	not.					
Mustața	-					

Șeful Biroului
Comisar, O. Jeblințeanu

Numele și Ana
Pronumele Carlig.
No. Matricol 421 No. condicuței 83 bis.

Semnalmente		Numele Stăpânului Strada și No.	Data intrări	Data eșirei	Unde sa deplasat	Observațiuoi asupra purtări
Etatea	73 ani	Mihai Mălăncescu	28-IV-943			
Talia	maruntă	Bv. Ferdinand 7				
Fruntea	not.					
Părul	carunt.					
Fața	slaba.					
Sprâncenele	carunte					
Ochi	caprui					
Nasul	reg.					
Gura	not.					
Barba	not.					
Mustața	-					

Șeful Biroului
Comisar, O. Jeblințeanu

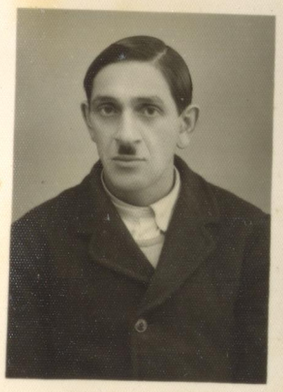

Numele și Tudor.
Pronumele R. Tudor.
No. Matricol 422 No. condicuței 84

Semnalmente		Numele Stăpânului Strada și No.	Data intrări	Data eșirei	Unde sa deplasat	Observațiuni asupra purtări
Etatea	72 ani	Col. Marinescu 22-XII-943.				
Talia	mijlocie	Egalității 48.				
Fruntea	not.					
Părul	negru					
Fața	prelungă.					
Sprâncenele	negre					
Ochi	caprui					
Nasul	reg.					
Gura	not					
Barba	ascuțită					
Mustața	negră					

Șeful Biroului
Comisar, O. Jeblințeanu

Numele și Lucia Maria
Pronumele Ungureanu
No. Matricol 423 No. condicuței 85

Semnalmente		Numele Stăpânului Strada și No.	Data intrări	Data eșirei	Unde sa deplasat	Observațiuni asupra purtări
Etatea	26 ani	D. Rosescu	1-I-1944.			
Talia	mijlocie.	Teiuleanu 6.				
Fruntea	not.					
Părul	castanii					
Fața	ovală					
Sprâncenele	castanii					
Ochi	verzi					
Nasul	reg.					
Gura	not					
Barba	rot.					
Mustața	-					

Șeful Biroului
Comisar, O. Jeblințeanu

ALBUMULUI

Semnalmente	Numele Stăpânului Strada și No.	Data intrări	Data eșirei	Unde sa deplasat	Observațiuni asupra purtări
Etatea 48 ani	Veronica Danaitescu	1-I-1944			
Talia mijlocie	- Brațianu 16.				
Fruntea înf.					
Părul castanii					
Fața rotunda.					
Sprâncenele castanii					
Ochi căprui					
Nasul mic reg.					
Gura pot.					
Barba pot					
Mustața -					

Numele și Ioana
Pronumele Petre
No. Matricol 424 No. condicuței 86

Șeful Biroului
Comisar, [illegible]

Semnalmente	Numele Stăpânului Strada și No.	Data intrări	Data eșirei	Unde sa deplasat	Observațiuni asupra purtări
Etatea 21 ani	Simion Bonescu	31-XII-943			
Talia mijlocie	Cojaicani 48.				
Fruntea pot.					
Părul castanii					
Fața rotunde					
Sprâncenele castanii					
Ochi căprui					
Nasul reg.					
Gura pot.					
Barba pot.					
Mustața -					

Numele și Ilona
Pronumele Pribeagu
No. Matricol 423 No. condicuței 87

Șeful Biroului
Comisar, [illegible]

Semnalmente	Numele Stăpânului Strada și No.	Data intrării	Data eșirei	Unde sa deplasat	Observațiuni asupra purtări
Etatea 33 ani.	Polinescu Sebastian	1-I. 1944			
Talia înaltă.	Brătianu 38.				
Fruntea pot.					
Părul castanii.					
Fața ovală.					
Sprâncenele castanii					
Ochi căprui					
Nasul reg.					
Gura pot.					
Barba pot.					
Mustața -					

Numele și Ilona
Pronumele Ambrinos
No. Matricol 426 No. condicuței 88

Șeful Biroului
Comisar, [illegible]

Semnalmente	Numele Stăpânului Strada și No.	Data intrări	Data eșirei	Unde sa deplasat	Observațiuni asupra purtări
Etatea 16 ani	C. Radcsteanu	1-I. 1944.			
Talia mijlocie	Reg. Maria 19.				
Fruntea pot.					
Părul castanii					
Fața ovală.					
Sprâncenele castanii					
Ochi albaștri					
Nasul reg.					
Gura pot.					
Barba pot.					
Mustața -					

Numele și Zoe.
Pronumele Maria
No. Matricol 427 No. condicuței 89

Șeful Biroului
Comisar, [illegible]

ALBUMULUI

Numele și Alexandrina
Pronumele Alicăpan
No. Matricol 428 No. condicuței 90

Semnalmente	Numele Stăpânului Strada și No.	Data intrări	Data eșirei	Unde sa deplasat	Observațiuni asupra purtări
Etatea 17 ani	Gostinăc Cleopatra	1-I-944			
Talia mijlocie	L. Catargiu 42				
Fruntea pot.					
Părul castanii					
Fața ovală					
Sprâncenele castanii					
Ochi căprui					
Nasul reg.					
Gura pot.					
Barba pot.					
Mustața.					

Șeful Biroului
Comisar, [illegible]

Numele și Maria.
Pronumele Petre.
No. Matricol 429 No. condicuței 91

Semnalmente	Numele Stăpânului Strada și No.	Data intrări	Data eșirei	Unde sa deplasat	Observațiuni asupr purtări
Etatea 44 ani	Emil Michăi				Maria Petre domiciliată
Talia mijlocie	Bann Măracine 24				Calugăreni 4.
Fruntea pot.					
Părul castanii					
Fața rotundă					
Sprâncenele castanii					
Ochi căprui					
Nasul reg.					
Gura pot.					
Barba pot.					
Mustața -					

Șeful Biroului
Comisar, [illegible]

Numele și Filofteia
Pronumele Ștefan
No. Matricol 430 No. condicuței 92.

Semnalmente	Numele Stăpânului Strada și No.	Data intrări	Data eșirei	Unde sa deplasat	Observațiuni asupra purtări
Etatea 33 ani	Janeta Sigler Șerban-Vodă 44.	5-I-944.	23 Martie 1944.	Comuna Mănăstirea Jud. Mureș	Bune. —
Talia mijlocie	Ș-l Secretariat	1 Aprilie 1944.			
Fruntea Pătrată	Popescu Alexandru				
Părul Castaniu	Pitești Str. Șerban-Vodă				
Fața Smeadă	Nr. 44. —				
Sprâncenele Castanii					
Ochi Căprui					
Nasul Pătrat					
Gura "					
Barba —					
Mustața —					

Șeful Biroului
Comisar, [illegible]

Numele și Matrona
Pronumele Stănica
No. Matricol 431 No. condicuței 93

Semnalmente	Numele Stăpânului Strada și No.	Data intrări	Data eșirei	Unde sa deplasat	Observațiuni asupra purtări
Etatea 23 ani	Constantin Oancea	5-I-943.			
Talia mijlocie	Bulev. Elisabeta 16.				
Fruntea Pătrată					
Părul Castaniu					
Fața Smeadă					
Sprâncenele Castanii					
Ochi Căprui					
Nasul Pătrat					
Gura "					
Barba —					
Mustața —					

Șeful Biroului
Comisar, [illegible]

ALBUMULUI

Semnalmente	Numele Stăpânului Strada și No.	Data intrări	Data eșirei	Unde sa deplasat	Observațiuni asupra purtări
Etatea 32 ani	Dou Agop.	5-I 1944			
Talia mijlocie	Lt. Vinerii 52				
Fruntea pot.					
Părul negru					
Fața ovale.					
Sprâncenele negre.					
Ochi căprui					
Nasul reg.					
Gura pot.					
Barba –					
Mustața –					

Numele și Doana
Pronumele Preda
No. Matricol 432 No. condicuței 94

Șeful Biroului
Comisar, G. Jeblinteag

FOTOGRAFIA
une fotografie
la N° 24/943.

Semnalmente	Numele Stăpânului Strada și No.	Data intrări	Data eșirei	Unde sa deplasat	Observațiuni asupra purtări
Etatea 30 ani	Teodor Apostol	5-I-944.			
Talia mijlocie	Trivale 128.				
Fruntea Potrivită					
Părul Castaniu					
Fața Smeadă					
Sprâncenele Castanii					
Ochi Căprii					
Nasul Potrivit					
Gura "					
Barba –					
Mustața –					

Numele și Elisabeta
Pronumele Barbau
No. Matricol 433 No. condicuței 95.

Șeful Biroului
Comisar, G. Jeblinteag

Semnalmente	Numele Stăpânului Strada și No.	Data intrări	Data eșirei	Unde sa deplasat	Observațiuni asupra purtări
Etatea 36 ani	Stelian Stanescu	5-I-944			
Talia mijlocie	Trivale 24				
Fruntea pot.					
Părul castanie					
Fața rotunda					
Sprâncenele castanii					
Ochi albaștri					
Nasul reg.					
Gura pot.					
Barba pot.					
Mustața –					

Numele și Ludovica
Pronumele Florea
No. Matricol 434 No. condicuței 96

Șeful Biroului
Comisar, G. Jeblinteag

Semnalmente	Numele Stăpânului Strada și No.	Data intrări	Data eșirei	Unde sa deplasat	Observațiuni asupra purtări
Etatea 24 ani	Ing. Gh. Miulescu	5-I-1944			
Talia mijlocie	Craiovei 47				
Fruntea potrivite					
Părul castanie inchis					
Fața rotunda.					
Sprâncenele castanii inchis					
Ochi căprui					
Nasul reg.					
Gura pot.					
Barba –					
Mustața –					

Numele și Ioane
Pronumele Ivaoi
No. Matricol 435 No. condicuței 97

Șeful Biroului
Comisar, G. Jeblinteag

ALBUMULUI

Numele și Frida
Pronumele Meineș.
No. Matricol 436 No. condicuței 98

Semnalmente	Numele Stăpânului Strada și No.	Data intrări	Data eșirei	Unde sa deplasat	Observațiuni asupra purtări
Etatea anii 18.	M. Dumitrescu	23-XII-1943			
Talia mijlocie	Brâncoveanu 49				
Fruntea ingustă					
Părul castaniu închis					
Fața ovală.					
Sprâncenele cast. închis					
Ochi negri					
Nasul reg.					
Gura pot.					
Barba -					
Mustața -					

Șeful Biroului
Comisar, G. Dobrițescu

Numele și Maria
Pronumele Plosca
No. Matricol 437 No. condicuței 99.

Semnalmente	Numele Stăpânului Strada și No.	Data intrări	Data eșirei	Unde sa deplasat	Observațiuni asupra purtări
Etatea 23 ani	D. D. Sufleriș	31-XII-1943			
Talia mică	Tepeș Vodă 9.				
Fruntea pot.					
Părul negru					
Fața rotundă.					
Sprâncenele negre arcuite					
Ochi căprui					
Nasul reg.					
Gura pot.					
Barba -					
Mustața -					

Șeful Biroului
Comisar, G. Dobrițescu

Numele și Viorica.
Pronumele Neicu.
No. Matricol 438 No. condicuței 100

Semnalmente	Numele Stăpânului Strada și No.	Data intrări	Data eșirei	Unde sa deplasat	Observațiuni asupra purtări
Etatea 19 ani.	I. D. Sufleriș.	31-XII-1943.			
Talia mijlocie	Tepeș Vodă 9				
Fruntea pot.					
Părul castaniu închis					
Fața ovală.					
Sprâncenele cast. închis					
Ochi căprui					
Nasul reg.					
Gura pot					
Barba					
Mustața -					

Șeful Biroului
Comisar, G. Dobrițescu

Numele și Ioana
Pronumele Sibiceanu
No. Matricol 439 No. condicuței 101

Semnalmente	Numele Stăpânului Strada și No.	Data intrări	Data eșirei	Unde sa deplasat	Observațiuni asupra purtări
Etatea 19 ani	Dr. C. Illarionescu	30-XII-1943			
Talia mijlocie.	Bv. Elisabeta 6				
Fruntea pot.					
Părul castaniu					
Fața ovală.					
Sprâncenele castanii					
Ochi căprui					
Nasul reg.					
Gura pot.					
Barba -					
Mustața -					

Șeful Biroului
Comisar, G. Dobrițescu

ALBUMULUI

Numele și Anghel
Pronumele Gheorghita
No. Matricol 5/40 No. condicuței 102

Șeful Biroului
Comisar, [illegible]

Semnalmente		Numele Stăpânului Strada și No.	Data intrări	Data eșirei	Unde sa deplasat	Observațiuni asupra purtări
Etatea	53 ani	D-l Dr. Alexandru	8-I-944.			
Talia	Mijlocii	Pisca str. Buleu.				
Fruntea	Potrivită	Ellisabeta nr. 18.				
Părul	castaniu					
Fața	Smeadă					
Sprâncenele	castanii					
Ochi	căprui					
Nasul	Potrivit					
Gura	Potrivită					
Barba	-					
Mustața	-					

Numele și Lăcră
Pronumele Ion
No. Matricol 5/41 No. condicuței 103

Șeful Biroului
Comisar, [illegible]

Semnalmente		Numele Stăpânului Strada și No.	Data intrări	Data eșirei	Unde sa deplasat	Observațiuni asupra purtări
Etatea	52 ani	Ion Samulescu	8-I-944.			
Talia	Mijlocie	Tg. din vale nr. 42.				
Fruntea	Potrivită					
Părul	castaniu cărunt					
Fața	Smeadă					
Sprâncenele	castanii					
Ochi	căprui					
Nasul	Potrivit.					
Gura	-					
Barba	.					
Mustața	Tinără					

Numele și Florica
Pronumele Stancu
No. Matricol 5/42 No. condicuței 104

Șeful Biroului
Comisar, [illegible]

Semnalmente		Numele Stăpânului Strada și No.	Data intrări	Data eșirei	Unde sa deplasat	Observațiuni asupra purtări
Etatea	20 ani	Stanăr Ponoit	8-I-944.-			
Talia	Mijlocie	Teiuleanu nr. 24.-				
Fruntea	Potrivită					
Părul	Castanie					
Fața	Smeadă					
Sprâncenele	castanii					
Ochi	Căprui					
Nasul	Potrivit					
Gura	n					
Barba	.					
Mustața	/					

Numele și Bordea
Pronumele Dumitru
No. Matricol 5/43 No. condicuței 105

Șeful Biroului
Comisar, [illegible]

Semnalmente		Numele Stăpânului Strada și No.	Data intrări	Data eșirei	Unde sa deplasat	Observațiuni asupra purtări
Etatea	17 ani	Mihail Săvulescu	8-I-944			
Talia	Mijlocie	Tg. din Vale no.				
Fruntea	Potrivită					
Părul	Castanie					
Fața	Smeadă					
Sprâncenele	castanii					
Ochi	Căprui					
Nasul	Potrivit					
Gura	n					
Barba	~					
Mustața	/					

ALBUMULUI

Semnalmente	Numele Stăpânului Strada și No.	Data intrări	Data eșirei	Unde sa deplasat	Observațiuni asupra purtări
Etatea 23 ani	Dna Florica Constantinescu	4-I-944			
Talia mico.	si toc Rătescu.				
Fruntea not.	Lerban Vodă 89				
Părul castanii închis					
Fața ovala					
Sprâncenele castanii închis					
Ochi căprui					
Nasul reg.					
Gura pot.					
Barba -					
Mustața					

Numele și Ioana
Pronumele Bălan.
No. Matricol 444 No. condicuței 106

Șeful Biroului
Comisar, [illegible]

Semnalmente	Numele Stăpânului Strada și No.	Data intrări	Data eșirei	Unde sa deplasat	Observațiuni asupra purtări
Etatea 34 ani	Ioseffine Abramov-	10-I-944			
Talia Mijlocie	-ici Pitești str. Ilie				
Fruntea Pătrățită	Bălcescu Nr. 32.				
Părul Castanii					
Fața Smeadă					
Sprâncenele Castanii					
Ochi Căprui					
Nasul Potrivit					
Gura "					
Barba -					
Mustața -					

Numele și Lolte
Pronumele Jacke-Leuda
No. Matricol 445 No. condicuței 107.

Șeful Biroului
Comisar, [illegible]

Semnalmente	Numele Stăpânului Strada și No.	Data intrări	Data eșirei	Unde sa deplasat	Observațiuni asupra purtări
Etatea 40 ani.	Constantin Marioara	10-I-944.			
Talia Mijlocie	Str. Șepcă-Vodă 65.				
Fruntea Potrivită					
Părul Castanii					
Fața Smeadă					
Sprâncenele Castanii					
Ochi Căprui					
Nasul Potrivit					
Gura "					
Barba -					
Mustața -					

Numele și Marioara
Pronumele Negreanu
No. Matricol 446 No. condicuței 108

Șeful Biroului
Comisar, [illegible]

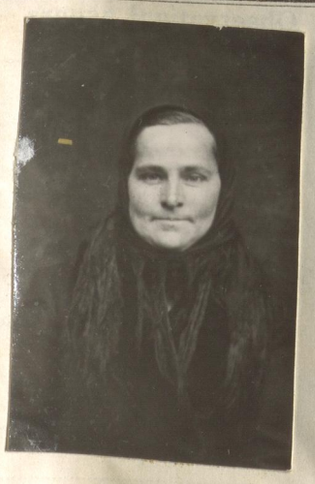

Semnalmente	Numele Stăpânului Strada și No.	Data intrări	Data eșirei	Unde sa deplasat	Observațiuni asupra purtări
Etatea 28 ani	Pr. M. Diaconescu	22 Dec. 1943			
Talia mijlocie	Vasile Lupu 24				
Fruntea pot.					
Părul castanii închis					
Fața smeadă.					
Sprâncenele cast. închis					
Ochi albaștri					
Nasul reg.					
Gura pot.					
Barba -					
Mustața -					

Numele și Victoria P.
Pronumele Roșescu
No. Matricol 447 No. condicuței 109

Șeful Biroului
Comisar, [illegible]

ALBUMULUI

Numele și Elena N
Pronumele Pulus
No. Matricol 448 No. condicuței 110

Semnalmente		Numele Stăpânului Strada și No.	Data intrări	Data eșirei	Unde sa deplasat	Observațiuni asupra purtări
Etatea	64 ani	Neti Michelstain	11-I-944.-			
Talia	Mijlocie	Str. Bulev. Elisabeta				
Fruntea	Potrivită	nr. 37.-				
Părul	căruut					
Fața	Smeadă					
Sprâncenele	Castanii					
Ochi	Căprui					
Nasul	Potrivit					
Gura	"					
Barba	—					
Mustața	—					

Șeful Biroului
Comisar, [illegible]

Numele și Stanciu
Pronumele Maricica
No. Matricol 1549 No. condicuței 111

Semnalmente		Numele Stăpânului Strada și No.	Data intrări	Data eșirei	Unde sa deplasat	Observațiuoi asupra purtări
Etatea	17 ani	Teodor Ion	10-I-944.-			
Talia	Mijlocie	Brutar str.				
Fruntea	Potrivită	Traian nr. 74.				
Părul	Castaniu					
Fața	Smeadă					
Sprâncenele	Castanii					
Ochi	Căprui					
Nasul	Potrivit					
Gura	"					
Barba	—					
Mustața						

Șeful Biroului
Comisar, [illegible]

Numele și Mina
Pronumele Nicoriei
No. Matricol 1549 bis No. condicuței 112

Semnalmente		Numele Stăpânului Strada și No.	Data intrări	Data eșirei	Unde sa deplasat	Observațiuni asupra purtări
Etatea	63 ani	Stefanica Farmacist	10-I-944.-			
Talia	Mijlocie	Cerchez Pitești				
Fruntea	Potrivită	Str. Bulev. Ferdinand				
Părul	castaniu	nr. 3.-				
Fața	Smeadă					
Sprâncenele	Castanii					
Ochi	Căprui					
Nasul	Potrivit					
Gura	~					
Barba	—					
Mustața	—					

Șeful Biroului
Comisar, [illegible]

Numele și Ioana C.tin
Pronumele Decebanului
No. Matricol 450 No. condicuței 112

Semnalmente		Numele Stăpânului Strada și No.	Data intrări	Data eșirei	Unde sa deplasat	Observațiuni asupra purtări
Etatea	30 ani	Ion Popescu	12-I-944.			
Talia	Mijlocie	Barbier Str. Jean P.				
Fruntea	Potrivită	-escu nr. 19.				
Părul	Castanie					
Fața	Smeadă					
Sprâncenele	castani					
Ochi	Căprui					
Nasul	Potrivit					
Gura	"					
Barba	'					
Mustața	'					

Șeful Biroului
Comisar, [illegible]

ALBUMULUI

Semnalmente		Numele Stăpânului Strada și No.	Data intrări	Data eșirei	Unde sa deplasat	Observațiuni asupra purtări
Etatea	53 ani.	Ion Teodorescu	14-I-944			
Talia	Mijlocie	Pitești-Str. Egalității				
Fruntea	Potrivită	No. 11.				
Părul	Castaniu					
Fața	Smeadă					
Sprâncenele	Castanii					
Ochi	Căprui					
Nasul	Potrivit.					
Gura	"					
Barba	—					
Mustața	—					

Numele și Ycreme
Pronumele Georgescu
No. Matricol 451 No. condicuței 113

Șeful Biroului
Comisar, G. Dobrescu

Semnalmente		Numele Stăpânului Strada și No.	Data intrări	Data eșirei	Unde sa deplasat	Observațiuni asupra purtări
Etatea	28 ani	Dumitru N.	18-I-944			
Talia	Mijlocie	Zampir. Pitești				
Fruntea	Potrivită	Maior Sirăscu 13				
Părul	Castaniu					
Fața	Smeadă					
Sprâncenele	Castanii					
Ochi	Căprui					
Nasul	Potrivit					
Gura	"					
Barba	—					
Mustața	—					

Numele și Coleno Cristea
Pronumele Ioban
No. Matricol 452 No. condicuței 114

Șeful Biroului
Comisar,

Semnalmente		Numele Stăpânului Strada și No.	Data intrări	Data eșirei	Unde sa deplasat	Observațiuni asupra purtări
Etatea	53 ani	Al. Simul Sibiu	19-I-944			
Talia	Mijlocie	Ioana Str. Soroca-				
Fruntea	Potrivită	Cataragiu Nr. 13.				
Părul	Castaniu	Pitești				
Fața	Smeadă					
Sprâncenele	castanii					
Ochi	căprui					
Nasul	Potrivit					
Gura	"					
Barba	—					
Mustața						

Numele și Constantinescu
Pronumele Fl. Simulescul
No. Matricol 453 No. condicuței 115.

Șeful Biroului
Comisar, G. Dobrescu

Semnalmente		Numele Stăpânului Strada și No.	Data intrări	Data eșirei	Unde sa deplasat	Observațiuni asupra purtări
Etatea	40 ani.	Petre-Bulocu	19-I-944			
Talia	Mijlocie	Comerciant Str. —				
Fruntea	Potrivită	Teiuleanu Nr. 15 —				
Părul	Castaniu	Pitești				
Fața	Smeadă	5				
Sprâncenele	castanii					
Ochi	căprui					
Nasul	Potrivit					
Gura	"					
Barba	"					
Mustața	—					

Numele și Sima
Pronumele Constantin
No. Matricol 454 No. condicuței 116

Șeful Biroului
Comisar, G. Dobrescu

ALBUMULUI

Semnalmente		Numele Stăpânului Strada și No.	Data intrări	Data eșirei	Unde sa deplasat	Observațiuni asupra purtări
Etatea	31 ani	Alexandrina M.	20-I-944.			
Talia	mijlocii	Jamaru Pitești				
Fruntea	Potrivită	Str. Buler - Eliș Aleta				
Părul	castanie	No 46				
Fața	Smeadă					
Sprâncenele	castanii					
Ochi	căprui					
Nasul	Potrivit					
Gura	"					
Barba	"					
Mustața						

Numele și Nicolina
Pronumele Fătăilă
No. Matricol 455 No. condicuței 117

Șeful Biroului
Comisar, Gh. Zelinescu

Semnalmente		Numele Stăpânului Strada și No.	Data intrări	Data eșirei	Unde sa deplasat	Observațiuni asupra purtări
Etatea	20 ani	Str Rădulescu	21-I-944.-			
Talia	mijlocie	Jalonu str Negru-				
Fruntea	Potrivită	-Vodă No 54.-				
Părul	Castaniu					
Fața	Smeadă					
Sprâncenele	Castanii					
Ochi	Căprui					
Nasul	Potrivit					
Gura	"					
Barba	-					
Mustața	\					

Numele și Elena N.
Pronumele Gisică
No. Matricol 456 No. condicuței 118

Șeful Biroului
Comisar, Gh. Zelinescu

Semnalmente		Numele Stăpânului Strada și No.	Data intrări	Data eșirei	Unde sa deplasat	Observațiuni asupra purtări
Etatea	34 ani	Iosif. Maior	22-I-944.-			
Talia	Mijlocie	Comisariat Str Sf. Vineri				
Fruntea	Potrivită	No 2.-				
Părul	Castaniu					
Fața	Smeadă					
Sprâncenele	Castanii					
Ochi	Căprui					
Nasul	Potrivit					
Gura	~					
Barba	~					
Mustața	-					

Numele și Victorica S.
Pronumele Tatomir
No. Matricol 457 No. condicuței 119

Șeful Biroului
Comisar, Gh. Zelinescu

Semnalmente		Numele Stăpânului Strada și No.	Data intrări	Data eșirei	Unde sa deplasat	Observațiuni asupra purtări
Etatea	27 Ani	Nicolae Băzăloiu	22-I-944			
Talia	Mijlocie	Pitești str. Popușoi				
Fruntea	Potrivită	No 16.				
Părul	Castaniu					
Fața	Smeadă					
Sprâncenele	Castanii					
Ochi	Căprui					
Nasul	Potrivit					
Gura	"					
Barba	-					
Mustața						

Numele și Gherghina
Pronumele Dumitrescu
No. Matricol 458 No. condicuței 120

Șeful Biroului
Comisar, Gh. Zelinescu

ALBUMULUI

Semnalmente	Numele Stăpânului Strada și No.	Data intrări	Data eșirei	Unde sa deplasat	Observațiuni asupra purtări
Etatea 24 ani.	Ion Fulucă	24-I-944			
Talia Mijlocii	Cumpănaș Str.				
Fruntea Pătrată.	Șerbu-Vodă Nr 94				
Părul Castanie					
Fața Smeadă					
Sprâncenele Castanii					
Ochi Căprui					
Nasul Potrivit.					
Gura ~					
Barba /					
Mustața					

Numele și Ana
Pronumele Sorain.
No. Matricol 459 No. condicuței 120

Șeful Biroului
Comisar, [illegible]

Semnalmente	Numele Stăpânului Strada și No.	Data intrări	Data eșirei	Unde sa deplasat	Observațiuni asupra purtări
Etatea 64 ani	Radu Vlrinescu	25. I. 1944			
Talia mijlocie.	Cracovei 78				
Fruntea pot.					
Părul Carunt.					
Fața rotunga.					
Sprâncenele carunte					
Ochi căprui					
Nasul reg.					
Gura pot.					
Barba -					
Mustața .					

Numele și Mariei
Pronumele Petrescu
No. Matricol 460 No. condicuței 121

Șeful Biroului
Comisar, [illegible]

Semnalmente	Numele Stăpânului Strada și No.	Data intrări	Data eșirei	Unde sa deplasat	Observațiuni asupra purtări
Etatea 28 ani	Alex. Br. Corciova				
Talia mijlocie	Cazărmilor 42				
Fruntea pot.					
Părul castaniu					
Fața rotunda.					
Sprâncenele castanii					
Ochi căprui					
Nasul reg.					
Gura pot.					
Barba -					
Mustața .					

Numele și Eugenia
Pronumele Rosu
No. Matricol 461 No. condicuței 122

Șeful Biroului
Comisar, [illegible]

Semnalmente	Numele Stăpânului Strada și No.	Data intrări	Data eșirei	Unde sa deplasat	Observațiuni asupra purtări
Etatea 48 ani.	Felicia Gavrilu	28. XII. 1943			
Talia mijlocie	Trivale 23.				
Fruntea potrivita					
Părul carunt.					
Fața pătrata					
Sprâncenele carunte.					
Ochi căprui					
Nasul reg.					
Gura pot.					
Barba -					
Mustața -					

Numele și Filoteia
Pronumele Matei
No. Matricol 462 No. condicuței 123

Șeful Biroului
Comisar, [illegible]

ALBUMULUI

Numele și Ioana Luca
Pronumele Brutulus
No. Matricol 463 No. condicuței 124.
Șeful Biroului
Comisar,

Semnalmente		Numele Stăpânului Strada și No.	Data intrări	Data eșirei	Unde sa deplasat	Observațiuni asupra purtări
Etatea	54 ani	Manul Schwartz	25-I-944.			
Talia	mijlocie	Comerciant Str				
Fruntea	Potrivită	Sf. Ioanei No 2.				
Părul	castaniu	Pitești -				
Fața	Smeadă					
Sprâncenele	castanii					
Ochi	căprui					
Nasul	Potrivit					
Gura	"					
Barba	"					
Mustața	-					

Numele și Elena
Pronumele Olaru.
No. Matricol 464 No. condicuței 125
Șeful Biroului
Comisar,

Semnalmente		Numele Stăpânului Strada și No.	Data intrări	Data eșirei	Unde sa deplasat	Observațiuni asupra purtări
Etatea	18 ani	St. Col Țurlescu	26-I-944.-			
Talia	Mijlocie	Pompiliu Str. Aurora				
Fruntea	Potrivită	nr 3 Pitești.				
Părul	Castaniu					
Fața	Smeadă					
Sprâncenele	Castanii					
Ochi	Căprui					
Nasul	Potrivit					
Gura	-					
Barba	"					
Mustața	"					

Numele și Maica
Pronumele Jumătate
No. Matricol 465 No. condicuței 126
Șeful Biroului
Comisar,

Semnalmente		Numele Stăpânului Strada și No.	Data intrări	Data eșirei	Unde sa deplasat	Observațiuni asupra purtări
Etatea	18 ani	Dl. Mircea Supreu	27-I-944.			
Talia	Mijlocie	Funct. Prefectura Argeș				
Fruntea	Potrivită	Pitești Str Principesa				
Părul	Castaniu	Maturie nr 4				
Fața	Smeadă					
Sprâncenele	Castanii					
Ochi	Căprui					
Nasul	Potrivit					
Gura	-					
Barba	-					
Mustața	-					

Numele și Ivulone
Pronumele Semeon
No. Matricol 466 No. condicuței 127
Șeful Biroului
Comisar,

Semnalmente		Numele Stăpânului Strada și No.	Data intrări	Data eșirei	Unde sa deplasat	Observațiuni asupra purtări
Etatea	20 ani	Nicolaie Constant-	27-I-944.-	8 Martie 1944	Acasă la	
Talia	Mijlocie	-inescu Pitești Str.			Părinți săi	
Fruntea	Smeadă	Egalității nr 19.				
Părul	Castaniu					
Fața	Smeadă					
Sprâncenele	Castanii					
Ochi	Căprui					
Nasul	Potrivit					
Gura	"					
Barba						
Mustața						

ALBUMULUI

Numele și Marica
Pronumele Constantinescu
No. Matricol 467 No. condicuței 128

Semnalmente		Numele Stăpânului Strada și No.	Data intrări	Data eșirei	Unde sa deplasat	Observațiuni asupra purtări
Etatea	29 ani.	Seon Aprohaniau	28-I-944			
Talia	Mijlocie	Comerciant Str. sua				
Fruntea	Potrivită	Bolesa Nr. 15 Pitești				
Părul	Castaniu					
Fața	Smeadă					
Sprâncenele	Castanii					
Ochi	căĭmii					
Nasul	Potrivit.					
Gura	~					
Barba	-					
Mustața	-					

Șeful Biroului
Comisar, [illegible]

Numele și Elisabeta
Pronumele Constantin
No. Matricol 468 No. condicuței 129

Semnalmente		Numele Stăpânului Strada și No.	Data intrări	Data eșirei	Unde sa deplasat	Observațiuni asupra purtări
Etatea	27 ani	Sabina Haret	28-I-944			
Talia	unica.	Bv. Elisabeta 5				
Fruntea	not.					
Părul	castaniu					
Fața	rumena.					
Sprâncenele	castanii					
Ochi	căprui					
Nasul	reg.					
Gura	not.					
Barba	-					
Mustața	-					

Șeful Biroului
Comisar, [illegible]

FOTOGRAFIA

Numele și Bateghină
Pronumele Marica
No. Matricol 469 No. condicuței 130

Semnalmente		Numele Stăpânului Strada și No.	Data intrări	Data eșirei	Unde sa deplasat	Observațiuni asupra purtări
Etatea	23 ani	Ioanu Purcărenau	29-I-944			
Talia	Mijlocie	Pitești str. Basa.				
Fruntea	Potrivită	Ferdinand Nr. 12.				
Părul	castaniu					
Fața	Smeadă					
Sprâncenele	castanii					
Ochi	căprui					
Nasul	Potrivit					
Gura	~					
Barba						
Mustața						

Șeful Biroului
Comisar, [illegible]

Numele și Zinca Șt.
Pronumele Justina
No. Matricol 470 No. condicuței 131

Semnalmente		Numele Stăpânului Strada și No.	Data intrări	Data eșirei	Unde sa deplasat	Observațiuni asupra purtări
Etatea	19 ani.	Fr. Ioan I.	30.I.1944			
Talia	mijlocie.	Vișinesca.				
Fruntea	potrivită.					
Părul	castaniu.					
Fața	rotunga.	Șt. Crăiovei				
Sprâncenele	castanii	Nr. 44.				
Ochi	căprui					
Nasul	potrivite					
Gura						
Barba						
Mustața	-					

Șeful Biroului
Comisar, [illegible]

ALBUMULUI

Semnalmente		Numele Stăpânului Strada și No.	Data intrări	Data eșirei	Unde sa deplasat	Observațiuni asupra purtări
Etatea	48 ani.	Eliza Semlac	31-I-944.			
Talia	Mijlocie	Str. Reg. Maria				
Fruntea	Potrivită	No. 11 Pitești				
Părul	Castaniu					
Fața	Smeadă					
Sprâncenele	Castanii					
Ochi	Căprui					
Nasul	Drept.					
Gura	Potrivită					
Barba	—					
Mustața	—					

Numele și Juliceanu
Pronumele Ioanichie
No. Matricol 432 No. condicuței 132

Șeful Biroului
Comisar,

Semnalmente		Numele Stăpânului Strada și No.	Data intrări	Data eșirei	Unde sa deplasat	Observațiuni asupra purtări
Etatea	17 ani	Eliza Semlac	31-I-944.			
Talia	Mijlocie	Pitești str. Regina				
Fruntea	Potrivită	Maria No. 11				
Părul	Castaniu					
Fața	Smeadă					
Sprâncenele	Castanii					
Ochi	Căprui					
Nasul	Potrivit					
Gura	"					
Barba	/					
Mustața	/					

Numele și Dimitrie Stoica
Pronumele I. Petre
No. Matricol 433 No. condicuței 133

Șeful Biroului
Comisar,

Elena G. Stoica.

Semnalmente		Numele Stăpânului Strada și No.	Data intrării	Data eșirei	Unde sa deplasat	Observațiuni asupra purtări
Etatea	17 ani	Dr. Alex. Sebianu	31-I-944.			
Talia	Mijlocie	Pitești Str. Egalității				
Fruntea	Potrivită	No. 7. —				
Părul	Castaniu					
Fața	Smeadă					
Sprâncenele	Castanii					
Ochi	Căprui					
Nasul	Potrivit					
Gura	"					
Barba						
Mustața						

Numele și Elena G.
Pronumele Stoica
No. Matricol 433 No. condicuței 134

Șeful Biroului
Comisar,

Semnalmente		Numele Stăpânului Strada și No.	Data intrări	Data eșirei	Unde sa deplasat	Observațiuni asupra purtări
Etatea	24 ani	Fraținam C-tin.	23-XII-1943			
Talia	mijlocie	Colonia nr. 3.				
Fruntea	potr.					
Părul	Negru.					
Fața	Smeadă.					
Sprâncenele	negre.					
Ochi	negri					
Nasul	reg.					
Gura	pot.					
Barba	pot					
Mustața	/					

Numele și Langa
Pronumele Valeria
No. Matricol 434 No. condicuței 135

Șeful Biroului
Comisar,

ALBUMULUI

FOTOGRAFIA

Numele și Maria.
Pronumele M. R. H. Stan.
No. Matricol 475 No. condicuței 136

Semnalmente		Numele Stăpânului Strada și No.	Data intrări	Data eșirei	Unde sa deplasat	Observațiuni asupra purtări
Etatea	20 ani.	Pepchegi Maria	21-XII-943			
Talia	mijlocie	Strada				
Fruntea	Cata.					
Părul	castaniu inchis					
Fața	rotunda.					
Sprâncenele	castaniu inchis					
Ochi	negri					
Nasul	reg.					
Gura	pot.					
Barba	-					
Mustața	-					

Șeful Biroului
Comisar, Gh. Ielchitescu

Numele și Stana
Pronumele Gheorghe
No. Matricol 476 No. condicuței 137

Semnalmente		Numele Stăpânului Strada și No.	Data intrări	Data eșirei	Unde sa deplasat	Observațiuni asupra purtări
Etatea	21 ani	Roman Karpcinska	23-XII-943			
Talia	mijlocie	Serban Vodă 145				
Fruntea	pot.					
Părul	castaniu deschis					
Fața	rotunda.					
Sprâncenele	castanii deschis					
Ochi	căprui					
Nasul	reg.					
Gura	pot.					
Barba	pot					
Mustața	-					

Șeful Biroului
Comisar, Gh. Ielchitescu

Numele și Maria
Pronumele Sarbu
No. Matricol 477 No. condicuței 138

Semnalmente		Numele Stăpânului Strada și No.	Data intrări	Data eșirei	Unde sa deplasat	Observațiuni asupra purtări
Etatea	50 ani	Mitr. Sf. Gh. Radulescu	1-I-1944			
Talia	mijlocie	Egalitate Fn 32				
Fruntea	Cata					
Părul	puțin carunt					
Fața	rotunda					
Sprâncenele	castanii deschis					
Ochi	căprui					
Nasul	reg					
Gura	pot.					
Barba	-					
Mustața	-					

Șeful Biroului
Comisar, Gh. Ielchitescu

Numele și Nicolina N.
Pronumele Stefan
No. Matricol 478 No. condicuței 139.

Semnalmente		Numele Stăpânului Strada și No.	Data intrări	Data eșirei	Unde sa deplasat	Observațiuni asupra purtări
Etatea	26 ani.	Cetin Atlon Pitesti	1-II-944			
Talia	Mijlocie	Str. Jos Balone 45.				
Fruntea	Potrivită					
Părul	Castaniu					
Fața	Smuncă					
Sprâncenele	Castanii					
Ochi	Căprui					
Nasul	Potrivit					
Gura	-					
Barba	-					
Mustața	-					

Șeful Biroului
Comisar, Gh. Ielchitescu

ALBUMULUI

FOTOGRAFIA

Numele și Marica
Pronumele Preăsescu
No. Matricol 479 No. condicuței 140

Semnalmente		Numele Stăpânului Strada și No.	Data intrări	Data eșirei	Unde sa deplasat	Observațiuni asupra purtări
Etatea	23 ani	D-l Colonel Alex. Ioan Pitești Str Cazarmei No. No. 175.	I-II-944.			
Talia	Mijlocie					
Fruntea	Pătrată					
Părul	Castanie					
Fața	Smeadă					
Sprâncenele	Castanii					
Ochi	Căprui					
Nasul	Potrivit.					
Gura	"					
Barba	"					
Mustața	/					

Șeful Biroului

Numele și Ana
Pronumele Hendrea Ilie
No. Matricol 480 No. condicuței 140

Semnalmente		Numele Stăpânului Strada și No.	Data intrări	Data eșirei	Unde sa deplasat	Observațiuni asupra purtări
Etatea	21 ani	D-l Av. Alex Dumitrescu Pitești Bulev. Ferd. No. 25	2-II-944.			
Talia	Mijlocie					
Fruntea	Potrivită					
Părul	castanie					
Fața	Smeadă					
Sprâncenele	Castanii					
Ochi	Căprui					
Nasul	Potrivit.					
Gura	"					
Barba	"					
Mustața	/					

Șeful Biroului
Comisar,

Numele și Dumitru
Pronumele Vasilie
No. Matricol 481 No. condicuței 142

Semnalmente		Numele Stăpânului Strada și No.	Data intrări	Data eșirei	Unde sa deplasat	Observațiuni asupra purtări
Etatea	28 ani	D-l Av. Stelian Voiculescu Pitești	2-II-944.			
Talia	Mijlocie	Bulev. Prof. No. 21				
Fruntea	Potrivită					
Părul	Castanii					
Fața	Smeadă					
Sprâncenele	Castanii					
Ochi	Căprui					
Nasul	Potrivit.					
Gura	"					
Barba	"					
Mustața	/					

Șeful Biroului
Comisar,

Pronumele Dumitrache
No. Matricol 482 No. condicuței 142 bis

Semnalmente		Numele Stăpânului Strada și No.	Data intrări	Data eșirei	Unde sa deplasat	Observatiuni asupra purtări
Etatea	44 ani	D-na Monica Prof Pensionară Bulev. 76. Pitești	2-II-944.			
Talia	Mijlocie					
Fruntea	Potrivită					
Părul	Castanie					
Fața	Smeadă					
Sprâncenele	Castanii					
Ochi	Căprui					
Nasul	Potrivit.					
Gura	"					
Barba	"					
Mustața	/					

Șeful Biroului
Comisar,

ALBUMULUI

Semnalmente		Numele Stăpânului Strada și No.	Data intrări	Data eșirei	Unde sa deplasat	Observațiuni asupra purtări
Etatea	18 ani.	Ion Tuluca	2-II-944			
Talia	Mijlocie	Comerciant Pitești				
Fruntea	Pătrată	Str. Sârbu-Vodă Nr 71.				
Părul	Castanii	1				
Fața	Smeadă					
Sprâncenele	Castanii					
Ochi	Căprui					
Nasul	Potrivit					
Gura	Pătrată.					
Barba	"					
Mustața	—					

Numele și Filofteia Sn.
Pronumele Gheo
No. Matricol 483 No. condicuței 142

Șeful Biroului
Comisar,

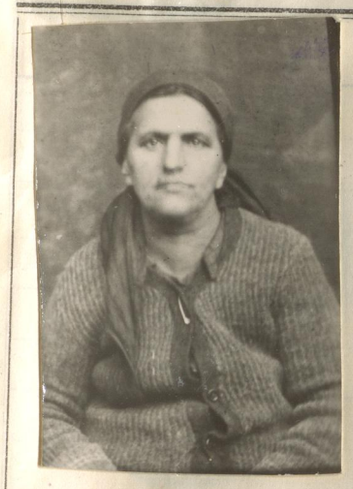

Semnalmente		Numele Stăpânului Strada și No.	Data intrări	Data eșirei	Unde sa deplasat	Observațiuni asupra purtări
Etatea	49 ani.	Dumitru Yuga	2-II-944.			
Talia	Mijlocie	Comerciant Pitești				
Fruntea	Potrivită	Str. Brâncoveanu				
Părul	Castanii	Nr. 23. —				
Fața	Smeadă					
Sprâncenele	Castanii					
Ochi	Căprui					
Nasul	Potrivit.					
Gura	"					
Barba	—					
Mustața						

Numele și Sime
Pronumele Simci.
No. Matricol 484 No. condicuței 143.

Șeful Biroului

Semnalmente		Numele Stăpânului Strada și No.	Data intrări	Data eșirei	Unde sa deplasat	Observațiuni asupra purtări
Etatea	56 ani.	Preot Ef. Ionescu	3-II-944. —			
Talia	Mijlocie	Comerciant Pitești Str.				
Fruntea	Potrivită	Șerban-Vodă Nr. 57.				
Părul	Castaniu					
Fața	Smeadă					
Sprâncenele	Castanii					
Ochi	Căprui					
Nasul	Potrivit.					
Gura	"					
Barba	—					
Mustața	/					

Numele și Nuțu Nerica
Pronumele Marica
No. Matricol 485 No. condicuței 144.

Șeful Biroului
Comisar,

Semnalmente		Numele Stăpânului Strada și No.	Data intrări	Data eșirei	Unde sa deplasat	Observațiuni asupra purtări
Etatea	45 ani.	Anon Chiriescu	3-II-944.			
Talia	Mijlocie	Comerciant Str.				
Fruntea	Potrivită	Colonel Fușcu 8.				
Părul	Castanii	Pitești				
Fața	Smeadă					
Sprâncenele	Castanii					
Ochi	Căprui					
Nasul	Potrivit.					
Gura	"					
Barba	—					
Mustața						

Numele și Ducto
Pronumele Mihai
No. Matricol 486 No. condicuței 145

Șeful Biroului
Comisar,

ALBUMULUI

Numele și Elisabeta
Pronumele Fiică
No. Matricol 487 No. condicuței 146.

Șeful Biroului
Comisar, Ilchiță

Semnalmente	Numele Stăpânului Strada și No.	Data intrări	Data eșirei	Unde sa deplasat	Observațiuni asupra purtări
Etatea 27 Ani	Nicu I. Constantin	3-II-944.-			
Talia Mijlocie	insoara sa Paloșo				
Fruntea Potrivită	nr. 27 Pitești.-				
Părul Castaniu					
Fața Smeadă					
Sprâncenele castanii					
Ochi căprui					
Nasul Potrivit					
Gura ~					
Barba -					
Mustața					

Numele și Filofteia
Pronumele Popescu
No. Matricol 488 No. condicuței 147

Șeful Biroului
Comisar, Ilchiță

Semnalmente	Numele Stăpânului Strada și No.	Data intrări	Data eșirei	Unde sa deplasat	Observațiuni asupra purtări
Etatea 37 ani.	D-l Capitan Simi-	3-II-944.			
Talia Mijlocie	anescu Nicolae				
Fruntea Potrivită	Pitești Bulev. Frol. Nr.				
Părul Castaniu	18.-				
Fața Smeadă					
Sprâncenele Castanii					
Ochi Căprui					
Nasul Potrivit					
Gura ~					
Barba -					
Mustața					

Numele și Paina
Pronumele Anne
No. Matricol 489 No. condicuței 148

Șeful Biroului
Comisar, Ilchiță

Semnalmente	Numele Stăpânului Strada și No.	Data intrări	Data eșirei	Unde sa deplasat	Observațiuni asupra purtări
Etatea 24 ani	Nicu Hogi Nicolae	5-II-944.-			
Talia Mijlocie	Pitești Bulev. Elisabeta				
Fruntea Potrivită	Nr. 23.-				
Părul Castaniu					
Fața Smeadă					
Sprâncenele Castanii					
Ochi Căprui					
Nasul Potrivit					
Gura ~					
Barba ~					
Mustața ~					

Numele și Marica
Pronumele Petrehanu
No. Matricol 490 No. condicuței 149.

Șeful Biroului
Comisar, Ilchiță

Semnalmente	Numele Stăpânului Strada și No.	Data intrări	Data eșirei	Unde sa deplasat	Observațiuni asupra purtări
Etatea 22 ani	Nicolae Parizin	5-II-944.-			
Talia Mijlocie	Profesor Bulev.				
Fruntea Potrivită	Elisabeta Nr. 74.				
Părul Castaniu	Pitești.-				
Fața Smeadă					
Sprâncenele Castanii					
Ochi Căprui					
Nasul Potrivit					
Gura ~					
Barba ~					
Mustața ~					

ALBUMULUI

Numele și Monica
Pronumele Rădulescu
No. Matricol 491. No. condicuței 150

Semnalmente		Numele Stăpânului Strada și No.	Data intrări	Data eșirei	Unde sa deplasat	Observațiuni asupra purtări
Etatea	45 ani.	Radu Dumitrescu	5-II-944.-			
Talia	Mijlocie	Comerciant. Pitești				
Fruntea	Potrivită	Str. Industriei nr. 5.				
Părul	Castaniu					
Fața	Smeadă					
Sprâncenele	Castanii					
Ochi	Căprui					
Nasul	Potrivit.					
Gura	"					
Barba	-					
Mustața	-					

Șeful Biroului
Comisar,

Numele și Eleonora
Pronumele Costoche.
No. Matricol 492. No. condicuței 151

Semnalmente		Numele Stăpânului Strada și No.	Data intrări	Data eșirei	Unde sa deplasat	Observațiuni asupra purtări
Etatea	23 ani.	Ion Sufleris.	5-II-944.-			
Talia	Mijlocie	Comerciant Str.				
Fruntea	Potrivită	Țepeș-Vodă nr. 9.				
Părul	Castaniu					
Fața	Smeadă.					
Sprâncenele	Castanii					
Ochi	Căprui					
Nasul	Potrivit.					
Gura	"					
Barba	"					
Mustața						

Șeful Biroului
Comisar,

Numele și Elena
Pronumele Zolin
No. Matricol 493 No. condicuței 152.

Semnalmente		Numele Stăpânului Strada și No.	Data intrări	Data eșirei	Unde sa deplasat	Observațiuni asupra purtări
Etatea	20 ani	Ion Marinescu	5-II-944.-			
Talia	Mijlocie	Comerciant în				
Fruntea	Potrivită	Pitești str. Teiului				
Părul	Castaniu	nr. 23. -				
Fața	Smeadă					
Sprâncenele	Castanii					
Ochi	Căprui					
Nasul	Potrivit.					
Gura	"					
Barba	-					
Mustața						

Șeful Biroului
Comisar,

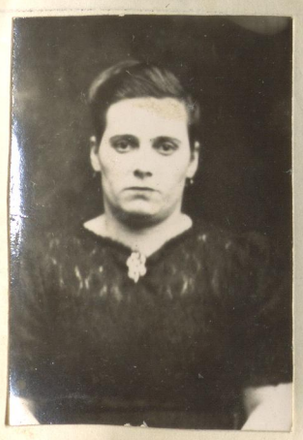

Numele și Florica
Pronumele Coțescu
No. Matricol 494. No. condicuței 153.

Semnalmente		Numele Stăpânului Strada și No.	Data intrări	Data eșirei	Unde sa deplasat	Observațiuni asupra purtări
Etatea	30 ani.	Nicu Ș. Constantin-	5-II-944.			
Talia	Mijlocie	-escu Comerciant.				
Fruntea	Potrivit.	Pitești str. Sua				
Părul	Castaniu	Bălașa nr. 27. -				
Fața	Smeadă					
Sprâncenele	Castanii					
Ochi	Căprui					
Nasul	Potrivit					
Gura	"					
Barba	"					
Mustața						

Șeful Biroului
Comisar,

ALBUMULUI

Semnalmente		Numele Stăpânului Strada și No.	Data intrări	Data eșirei	Unde sa deplasat	Observațiuni asupra purtări
Etatea	22 ani	Dida Traian	6-II-944	25 Martie 1944		Bine
Talia	Mijlocie	Str. Crăiesei Nr. 18				
Fruntea	Potrivită	Pitești.				
Părul	castanie					
Fața	Smeadă					
Sprâncenele	castanii					
Ochi	căprui					
Nasul	Potrivit.					
Gura	"					
Barba	/					
Mustața	/					

Numele și Ienea
Pronumele Ioan.
No. Matricol 495 No. condicuței 154

Șeful Biroului
Comisar,

Semnalmente		Numele Stăpânului Strada și No.	Data intrări	Data eșirei	Unde sa deplasat	Observațiuni asupra purtări
Etatea	19 ani.	Dădârlat Ion	6 Feb. 1944			
Talia	Mijlocie	Pitești Comerciant				
Fruntea	Potrivită	str. 1 Brâncoveanu				
Părul	Castanii	Nr. 8. —				
Fața	Smeadă					
Sprâncenele	Castanii					
Ochi	Căprui					
Nasul	Potrivit					
Gura	"					
Barba	"					
Mustața						

Numele și Vasilica
Pronumele Badea.
No. Matricol 496 No. condicuței 155

Șeful Biroului
Comisar,

Semnalmente		Numele Stăpânului Strada și No.	Data intrări	Data eșirei	Unde sa deplasat	Observațiuni asupra purtări
Etatea	28 ani	Mihail Vasilescu	7-II-944			
Talia	Mijlocie	Pitești Str. Serban-				
Fruntea	Potrivită	Vodă Nr. 50.				
Părul	castaniu					
Fața	Smeadă					
Sprâncenele	castanii					
Ochi	Căprui					
Nasul	Potrivit					
Gura	"					
Barba	"					
Mustața	/					

Numele și Ioanica
Pronumele Cristescu
No. Matricol 497 No. condicuței 156.

Șeful Biroului
Comisar,

Semnalmente		Numele Stăpânului Strada și No.	Data intrări	Data eșirei	Unde sa deplasat	Observațiuni asupra purtări
Etatea	20 ani	D-l Lug. Nicu	7 II 1944			
Talia	mijlocie.	Vasile				
Fruntea	pot.	Bv. Elisabeta 73				
Părul	castanie.					
Fața	rotunda.					
Sprâncenele	blonde.					
Ochi	căprui					
Nasul	reg.					
Gura	pot.					
Barba	/					
Mustața						

Numele și Elena
Pronumele Dreghici
No. Matricol 498 No. condicuței 157

Șeful Biroului
Comisar,

ALBUMULUI

Numele și Niculina
Pronumele Stefan
No. Matricol 499 No. condicuței 158

Semnalmente		Numele Stăpânului Strada și No.	Data intrări	Data eșirei	Unde sa deplasat	Observațiuni asupra purtări
Etatea	19 ani.	Dna Sofica Georgescu	7-II-944.			
Talia	Mică	Pitești Str-Frați Golești				
Fruntea	Potrivită	Nr 42.				
Părul	Blond.					
Fața	Smeadă					
Sprâncenele	Blonde.					
Ochi	Căprui					
Nasul	Potrivit.					
Gura	"					
Barba	"					
Mustața						

Șeful Biroului
Comisar.

Numele și Constantinescu
Pronumele I.D. Cristea
No. Matricol 500 No. condicuței 159.

Semnalmente		Numele Stăpânului Strada și No.	Data intrări	Data eșirei	Unde sa deplasat	Observațiuni asupra purtări
Etatea	43 ani	Dumitru Georgescu	9-II-944.			
Talia	Mijlocie	Profesor Pitești Str.				
Fruntea	Potrivită	Sherzghu Sașor 16.				
Părul	castanii					
Fața	Smeadă					
Sprâncenele	castanii					
Ochi	Căprui					
Nasul	Potrivit.					
Gura	"					
Barba	"					
Mustața						

Șeful Biroului
Comisar,

Numele și Ioana
Pronumele. Rusu
No. Matricol 501 No. condicuței 160

Semnalmente		Numele Stăpânului Strada și No.	Data intrări	Data eșirei	Unde sa deplasat	Observațiuni asupra purtări
Etatea	49 ani	Pautina Mercuriev.	10-II-1944			
Talia	mică	Al. Basarab - 18				
Fruntea	pot.					
Părul	carun-.					
Fața	patrata.					
Sprâncenele	castanii					
Ochi	caprui					
Nasul	reg.					
Gura	pot.					
Barba	—					
Mustața	—					

Șeful Biroului
Comisar,

Numele și Dumitru I.
Pronumele R. Marin
No. Matricol 502 No. condicuței 161

Semnalmente		Numele Stăpânului Strada și No.	Data intrări	Data eșirei	Unde sa deplasat	Observațiuni asupra purtări
Etatea	25 ani	Ion Florian	12 Feb 1944			
Talia	Mijlocie	Pitești Str Brătianu				
Fruntea	Potrivită	Nr 7. —				
Părul	Castanii					
Fața	Smeadă					
Sprâncenele	Castanii					
Ochi	Căprui					
Nasul	Potrivit					
Gura	"					
Barba	—					
Mustața						

Șeful Biroului
Comisar,

ALBUMULUI

Semnalmente		Numele Stăpânului Strada și No.	Data intrări	Data eșirei	Unde sa deplasat	Observațiuni asupra purtări
Etatea	25 ani	Ion Dencanescu	12-II 944.			
Talia	Mijlocie	Pitești Str. Bulv.				
Fruntea	Potrivită	Ferdinand. No 9.				
Părul	Castanie					
Fața	Smeadă					
Sprâncenele	castanii					
Ochi	Căprii					
Nasul	Potrivit.					
Gura	u					
Barba	—					
Mustața	—					

Numele și Ioana
Pronumele Dănescu.
No. Matricol 503 No. condicuței 162

Șeful Biroului
Comisar,

Semnalmente		Numele Stăpânului Strada și No.	Data intrări	Data eșirei	Unde sa deplasat	Observațiuni asupra purtări
Etatea	25 ani	Ion Neacșu	12-Feb. 1944	7 Martie 1944	Plecat în Comuna	
Talia	Mijlocie	Str. cimitirul Sf. Ilie			Moșoaica-Argeș.	
Fruntea	Potrivită	nr. 49. Pitești.				
Părul	Castanie					
Fața	Smeadă					
Sprâncenele	castanii					
Ochi	Căprii					
Nasul	Potrivit					
Gura	u					
Barba	—					
Mustața	/					

Numele și Ioana
Pronumele Sora
No. Matricol 504 No. condicuței 163

Șeful Biroului
Comisar,

Semnalmente		Numele Stăpânului Strada și No.	Data intrări	Data eșirei	Unde sa deplasat	Observațiuni asupra purtări
Etatea	18 Ani.	Titi Ionescu	18 Feb. 1944.			
Talia	Mijlocie	Comerciant Pitești				
Fruntea	Potrivită	Str. Gue Bălașe Nr. 13.				
Părul	Castanie					
Fața	Smeadă					
Sprâncenele	Castanii					
Ochi	Căprii					
Nasul	Potrivit.					
Gura	u					
Barba	—					
Mustața	/					

Numele și Ioana Maria
Pronumele Serbatița
No. Matricol 505 No. condicuței 166

Șeful Biroului
Comisar,

Semnalmente		Numele Stăpânului Strada și No.	Data intrări	Data eșirei	Unde sa deplasat	Observațiuni asupra purtări
Etatea	49 Ani	Ion Soletiu	21-IV-944.			
Talia	Mijlocie	Cătun Comerciant				
Fruntea	Potrivită	Pitești Gue Bălașe				
Părul	Castanie	Nr. 33				
Fața	Smeadă					
Sprâncenele	Castanii					
Ochi	Căprii					
Nasul	Potrivit					
Gura	u					
Barba	—					
Mustața						

Numele și Marica
Pronumele Petru
No. Matricol 506 No. condicuței 165

Șeful Biroului
Comisar,

ALBUMULUI

Semnalmente		Numele Stăpânului Strada și No.	Data intrări	Data eșirei	Unde sa deplasat	Observațiuni asupra purtări
Etatea	15 ani.	D-l Avocat Gh. Popescu	22-II-944			
Talia	Mijlocie	Pitești Strada Eliadeteo				
Fruntea	Potrivită	nr. 21. —				
Părul	Castaniu					
Fața	Smeadă					
Sprâncenele	Castanii					
Ochi	Căprui					
Nasul	Potrivit.					
Gura	Potrivită					
Barba	—					
Mustața	—					

Numele și Filofteia Gh.
Pronumele Nicolaie.
No. Matricol 507 No. condicuței 166.

Șeful Biroului
Comisar,

Semnalmente		Numele Stăpânului Strada și No.	Data intrări	Data eșirei	Unde sa deplasat	Observațiuni asupra purtări
Etatea	28 ani	D-l Căpitan Teodorescu	24-II-944.			
Talia	Mijlocii	Stavrache Pitești Str.				
Fruntea	Potrivită	Soseaua Cotorgiu nr. 32.				
Părul	Castaniu					
Fața	Smeadă					
Sprâncenele	Castanii					
Ochi	Căprui					
Nasul	Potrivit.					
Gura	"					
Barba	-					
Mustața						

Numele și Zoie
Pronumele Rădulescu
No. Matricol 508 No. condicuței 167.

Șeful Biroului
Comisar,

Semnalmente		Numele Stăpânului Strada și No.	Data intrări	Data eșirei	Unde sa deplasat	Observațiuni asupra purtări
Etatea	25 ani	D-l Stefan Preda	2 Feb. 1944.			
Talia	Mijlocie	Pitești Str. Sasar-Colonie				
Fruntea	Potrivită	nr. 132.				
Părul	Castaniu					
Fața	Smeadă					
Sprâncenele	castanii					
Ochi	Căprui					
Nasul	Potrivit					
Gura	"					
Barba	-					
Mustața						

Numele și Ioana Drăgoi
Pronumele Fată Dinet.
No. Matricol 509 No. condicuței 168

Șeful Biroului

Semnalmente		Numele Stăpânului Strada și No.	Data intrări	Data eșirei	Unde sa deplasat	Observațiuni asupra purtări
Etatea	15 1/2 ani.	Soc Stela Nr.	6 Martie 1944.			
Talia	Mijlocie	Raionat Pitești				
Fruntea	Potrivită	str. Soc Bolasa 13				
Părul	castaniu					
Fața	Smeadă					
Sprâncenele	Castanii					
Ochi	Căprui					
Nasul	Potrivit					
Gura	"					
Barba	"					
Mustața						

Pronumele Floarea
No. Matricol 510 No. condicuței 169

Șeful Biroului
Comisar,

ALBUMULUI

Semnalmente		Numele Stăpânului Strada și No.	Data intrări	Data eșirei	Unde sa deplasat	Observațiuni asupra purtări
Etatea	32 ani	Nicolae Constantin - 9 Maiu 1944 -				
Talia	Mijlocie	- tinescu Pitești				
Fruntea	Potrivită	Bulev. Elisabeta				
Părul	Castaniu	No. 118. -				
Fața	Smeadă					
Sprâncenele	Castanii					
Ochi	Căprui					
Nasul	Potrivit					
Gura	"					
Barba	"					
Mustața						

Numele și Ionna N. R.
Pronumele Văjicală.
No. Matricol 511. No. condicuței 170

Șeful Biroului
Comisar,

Semnalmente		Numele Stăpânului Strada și No.	Data intrări	Data eșirei	Unde sa deplasat	Observațiuni asupra purtări
Etatea	20 ani	D. Maior Dragon	13-III-944 -			
Talia	Mijlocie	Centru Pitești				
Fruntea	Potrivită	Bulev. Elisabeta 76.				
Părul	Castanii					
Fața	Smeadă					
Sprâncenele	Castanii					
Ochi	Căprui					
Nasul	Potrivit					
Gura	"					
Barba	"					
Mustața	—					

Numele și Irina Th.
Pronumele Gorță
No. Matricol 512 No. condicuței 171

Șeful Biroului
Comisar,

Semnalmente		Numele Stăpânului Strada și No.	Data intrări	Data eșirei	Unde sa deplasat	Observațiuni asupra purtări
tatea	21 ani	Eugen Ciurea	13-III-944 -			
alia	Mijlocie	magistrat sk Primăverii				
runtea	Potrivită	nr. 18 Pitești				
ărul	Castaniu					
ața	Smeadă					
prâncenele	Castanii					
chi	Căprui					
asul	Potrivit					
Gura	"					
Barba	"					
Mustața	/					

Numele și Maricica
Pronumele Ciocan
No. Matricol 513 No. condicuței 172

Șeful Biroului
Comisar,

Semnalmente		Numele Stăpânului Strada și No.	Data intrări	Data eșirei	Unde sa deplasat	Observațiuni asupra purtări
Etatea	45 ani	Mina Theodorescu	14-III-944.			
Talia	Mijlocie	Comerciant Sk. Crai-	14			
Fruntea	Potrivită	-ovei Nr. 62 Pitești				
Părul	Castaniu					
Fața	Smeadă					
Sprâncenele	Castanii					
Ochi	Căprui					
Nasul	Potrivit					
Gura	"					
Barba	"					
Mustața	/					

Numele și Filofteia
Pronumele Moraru
No. Matricol 514 No. condicuței 173

Șeful Biroului
Comisar,

ALBUMULUI

Numele și Manica
Pronumele Mărgărit
No. Matricol 515 No. condicuței 174

Semnalmente	Numele Stăpânului Strada și No.	Data intrări	Data eșirei	Unde sa deplasat	Observațiuni asupra purtări
Etatea 22 ani	Ion Stoicu	15 Martie 1944.—			
Talia Mijlocie	Calea Comunei				
Fruntea Potrivită	Pitești Str. [illegible]				
Părul Castaniu	Bloc Casa Nr. 37				
Fața Smeadă	5				
Sprâncenele Castanii					
Ochi Căprui					
Nasul Potrivit					
Gura "					
Barba "					
Mustața /					

Șeful Biroului
Comisar, [illegible]

Numele și Miana Y.
Pronumele Gavanuță
No. Matricol 516 No. condicuței 175

Semnalmente	Numele Stăpânului Strada și No.	Data intrări	Data eșirei	Unde sa deplasat	Observațiuni asupra purtări
Etatea 59 ani	Soc Profesoară	28 Martie 1944			
Talia Mijlocie	Alexandrina Dragomir				
Fruntea Potrivită	Pitești Str-Serbeu-Vodă				
Părul Castanii	Nr 48. —				
Fața Smeadă					
Sprâncenele Castanii					
Ochi Căprui					
Nasul Potrivit					
Gura "					
Barba "					
Mustața /					

Șeful Biroului
Comisar, [illegible]

Proces-Verbal

Astăzi 3 Martie 1944 orele 20 seara

Semnalmente	Numele Stăpânului Strada și No.	Data intrări	Data eșirei	Unde sa deplasat	Observațiuni asupra purtări
FOTOGRAFIA	Noi Ștefan Bălteanu Șeful Poliției Orașului Pitești. Constatăm prin prezentul Proces-Verbal că: Prezentul registru album pentru semnări se închide la Nr. Matricol 516 condicuța Nr. 175 cuprinzând anul 1943 urmează ca mâine 1 Aprilie 1944 să se înceapă cu Numărul curent unu. — Drept care am dresat prezentul Proces-Verbal spre a ne legale. Șeful Poliției,				
Numele și					
Pronumele					
No. Matricol No. condicuței					

Șeful Biroului [illegible]

Numele și Ioana Y. N.
Pronumele Gheorghe
No. Matricol 1 No. condicuței 1

Semnalmente	Numele Stăpânului Strada și No.	Data intrări	Data eșirei	Unde sa deplasat	Observațiuni asupra purtări
Etatea 17 ani	Ion Porlovici	3 Aprilie 1944			
Talia Mijlocii	Pitești Str-Sg. din				
Fruntea Potrivită	Bole Nr 27				
Părul Castanii					
Fața Smeadă					
Sprâncenele castanii					
Ochi Căprui					
Nasul Potrivit					
Gura "					
Barba -					
Mustața -					

Șeful Biroului
Comisar, [illegible]